Zugestellt durch post.at • Info Mail • Entgelt bezahlt

FELIXDORFER GEMEINDESPIEGEL

03 23

Amtliche Mitteilung

Juni 2023 | Nr. 3/2023

Die neue Radwegbrücke

Das neue NÖ-Hundehaltegesetz

Neubepflanzung des Friedhofs

2 VOR-Klimatickets jetzt kostenlos ausborgen

Inhaltsverzeichnis

GEMEINDEGESCHEHEN

Bürgermeister on Tour 5
Vorstellung der neuen Gemeinderätinnen 7
Die neue Radwegbrücke 8
Neubepflanzung des Friedhofs 9
Reparatursäule am Bahnhof 10
Förderung Alternative Energien 10
Frühjahrsputz für den Beachvolleyballplatz 11
Das Muffin Monster 12
Übergabe Kubota Traktor 12
Stellenausschreibungen 13
Eröffnung Postpartner 14
Die steigenden Wohnkosten bremsen 14
Information zum NÖ Hundehaltegesetz 15
Felixdorf spendet für Ukraine-Hilfe 16
Kommentar des Bürgermeisters 17
Neue Sicherheitsaktion in Felixdorf 17
VOR Klimaticket ausborgen 18
familienfreundliche gemeinde 19
Bücherei Felixdorf ..... 20 - 21
Neuer Wirtschaftstreibender 22
Kostenlose Rechtsauskunft im Gemeindeamt 23

KINDER & BILDUNG

Kindergarten Bahnstraße 25
Musikschule Steinfeldklang ..... 26 - 27
Volksschule Felixdorf ..... 28 - 30

SICHERHEIT

Freiwillige Feuerwehr Felixdorf ..... 32 - 33

EHRUNGEN ..... 34 - 35

KINDERRÄTSEL ..... 36 - 37

KIRCHE

Katholische Kirche 38
Evangelische Kirche 38

VERANSTALTUNGEN

Was ist los in Felixdorf 40
Rückblick der Veranstaltungen ..... 41 – 43

VEREINSNACHRICHTEN

Hundeschule ÖGV Felixdorf 46
Singkreis Felixdorf 47
Auverein Felixdor 47
Pensionistenverein Felixdorf 48
jugendarbeit.07 49
Black Carabao Philippinenhilfe 50
Siedlerverein Felixdorf 51

SPORT

ATUS Felixdorf 53
1. TC Felixdorf 54
1. SC Felixdorf 55

GESUNDHEIT

Neues Schmerzzentrum Steinfeld 56
VOLKSHILFE.Regionalverein Felixdorf 58
ASKÖ Rücken Fit 60
Apotheken-Bereitschaftsdienst 62
Sonn- und Feiertagsdienst der Tierärzte 62
Ärzte-/Zahnärzte-Notdienst 63

Impressum:

Felixdorfer Gemeindespiegel, Nr. 3/2023, lfd. Nr. 249; Medieninhaber und Herausgeber: Marktgemeinde Felixdorf, 2603 Felixdorf, Hauptstraße 31, Tel. 02628/637 11, Email: gemeinde@felixdorf.gv.at; Redaktion: Elisabeth Moser, Marktgemeinde Felixdorf; Anzeigenverwaltung: A. Dirnberger, Tel. 0664/8504001, Email: a.dirnberger@weekendmagazin.at; Layout: Katalin Kratochwill, info@katigrafik.at; Fotoquellen: Marktgemeinde Felixdorf, Betina Kronraff, Gerhard Breitschopf, Doris Damböck NÖN, Adobe Stock, Pixabay, Ing-Image, Maximilian Gaisch; Druck: Wograndl Druck GmbH Mattersburg, Offenlegung gemäß §25 Mediengesetz: Unabhängige Information der Marktgemeinde Felixdorf an ihre Gemeindebürger. Beiträge von Vereinen, Ortsgruppen, Privaten usw. geben die Ansicht des Autors/der Autorin wieder. Der Inhalt muss nicht der Meinung der Herausgeber oder der Redaktion entsprechen.

Gemeindeamt Felixdorf

GEMEINDEAMT

02628 - 637 11

Hauptstraße 31, 2603 Felixdorf

gemeinde@felixdorf.gv.at

www.felixdorf.gv.at

marktgemeindefelixdorf

Sekretariat	DW 11
Sekretariat/Fundamt/Handy Signatur	DW 14
Abgabenbuchhaltung	DW 15
Bauamt	DW 16
Wohnung/Soziales/Abfallwirtschaft	DW 18
Meldeamt/Friedhof/Wahlen	DW 19
Sekretariat/Veranstaltungen	DW 20
VS- und Mittelschulgemeinde/Kassa	DW 22
Standesamt	DW 23
Buchhaltung	DW 24
Bücherei	DW 27
Freibad/Eislaufplatz	DW 34
Kindergarten Bräunlichgasse	DW 26
Kindergarten Mozartgasse	DW 32
Kindergarten Bahnstraße	02628 - 20 800
Wasserwerk Felixdorf-Sollenau	02628 - 622 36

SPRECHSTUNDEN

Bürgermeister: Termine nach Vereinbarung

Wohnungsreferent: Dienstag: 17 – 19 Uhr
Terminvereinbarung bei Betina Kronraff (DW: 18)

Ombudsfrau: Veronika Böhmer, 0650 - 4110814

Rechtsauskunft: Mag. Michael Luszczak
17 - 18 Uhr, 1x im Monat *(siehe Seite 23)*

PARTEIENVERKEHR

Montag:	8 – 12 Uhr
Dienstag:	13 – 19 Uhr
Mittwoch:	geschlossen
Donnerstag:	8 – 12 Uhr
Freitag:	8 – 12 Uhr

NEUE TELEFONZEITEN

Ab 3. Juli

Montag:	8 – 12 Uhr	13 – 16 Uhr
Dienstag:	9 – 12 Uhr	13 – 19 Uhr
Mittwoch:	–	13 – 16 Uhr
Donnerstag:	8 – 12 Uhr	13 – 16 Uhr
Freitag:	8 – 12 Uhr	

BÜCHEREI

Mittwoch: 14 – 19 Uhr
Samstag: 10 – 13 Uhr
Tel.: 02628 - 637 11 DW 27
Mail: buecherei.felixdorf@chello.at
www.buechereifelixdorf.bvoe.at

GEM 2GO

DIE GEMEINDE INFO UND SERVICE APP

Bürgermeister Andreas Hueber, der Gemeinderat und die MitarbeiterInnen der Marktgemeinde Felixdorf wünschen einen schönen und erholsamen Sommer!

Editorial

Euer Bürgermeister
Andreas Hueber

Liebe Felixdorferinnen und Felixdorfer!

Wie viele von Ihnen im letzten Sondergemeindespiegel bereits gelesen haben, bin ich in der Gemeinderatssitzung von 11.04.2023 zum neuen Bürgermeister von Felixdorf gewählt worden. Da mir die Anliegen meiner Mitbürger ganz besonders wichtig sind, habe ich beschlossen, möglichst vielen Organisationen, Vereinen und Institutionen in Felixdorf zu Beginn meiner Amtszeit einen Besuch abzustatten, um mir persönlich einen Überblick über deren Bedürfnisse zu verschaffen.
Die ersten Wochen im Amt haben mir bereits gezeigt, wie vielschichtig das Aufgabengebiet des Bürgermeisters ist. So habe ich mir zum Beispiel die Zeit genommen, um bei „Essen auf Rädern" - einer Serviceleistung der Marktgemeinde Felixdorf, wo täglich zwischen 50 und 60 Essen an FelixdorferInnen ausgeliefert werden - mitzuwirken. Dabei habe ich mitverfolgt, welche Aufgaben die Gemeindemitarbeiterinnen täglich meistern und mit welchen Schwierigkeiten sie in Berührung kommen. Zusätzlich wurden von mir unsere 3 Kindergärten, die Volksschule, als auch die Neue Mittelschule, sowie unser Wasserwerk, Feuerwehr und Rotes Kreuz besucht.
Die Einblicke haben mir gezeigt, dass zahlreiche Aufgaben vor uns liegen. Die Kindergartenoffensive des Landes NÖ bringt uns als Gemeinde unter Zugzwang, einen neuen Standort für einen weiteren Kindergarten zu finden. Unsere Volksschule platzt aus allen Nähten und muss demnächst erweitert werden, auch dazu gibt es bereits Planungen und Überlegungen, die jetzt von mir umgesetzt werden.
Auch wenn wir als Gemeinde hinsichtlich der Wasserversorgung ausgezeichnet aufgestellt sind und ausreichend Kapazitäten besitzen, sodass wir sogar Wasser nach Eggendorf verkaufen können, gilt es auch hier stets ein beobachtendes Auge auf den Grundwasserspiegel zu haben. Der ehrenwerte, ehemalige Vizebürgermeister, Karl Lauermann, hat mir, als er mich 2007 in die Gemeindepolitik geholt hat, immer wieder eines mitgegeben: „Bua, pass auf unser Wasser auf!" Und genau das werde ich auch tun, lieber Karl, denn Wasser ist Leben und unsere Lebensqualität.

Das Rote Kreuz sucht händeringend um freiwillige Helfer, diese kann ich ihnen zwar nicht liefern, aber als Bürgermeister kann ich in unserem Gemeindespeigel darauf aufmerksam machen und einen Aufruf starten:
„Falls Sie ein paar Stunden für Freiwilligenarbeit aufbringen können, melden Sie sich gerne beim Roten Kreuz. Dort würde man sich sehr darüber freuen. Auch Kinder sind in der Rotkreuz-Jugend herzlich willkommen."

Wie Sie sehen, als Bürgermeister ist man täglich mit zahlreichen Herausforderungen konfrontiert. An dieser Stelle möchte ich aber auch ganz ehrlich sagen, ich werde nicht immer alle Probleme lösen können, oder, um es mit den Worten des ehrenwerten Michael Häupl zu formulieren: „Ich bin Bürgermeister und nicht Gott!". Was ich aber an dieser Stelle versprechen kann ist, dass ich für Ihre Anliegen, liebe Felixdorferinnen und Felixdorfer immer ein offenes Ohr haben werde und mein Bestes für Felixdorf geben werde.

Bürgermeister on Tour

Essen auf Räder

Essenslieferung bei Johann Windisch

Besuch bei Bgm. Gustav Glöckler

Antrittsbesuch Rotes Kreuz

Besuch im Kindergarten

Vorschau

KULTURREFERAT
der Marktgemeinde Felixdorf
BADFEST
im Freibad, ab 11 Uhr
Sa, 1. Juli 2023
DORFFEST
am Hauptplatz, 16 Uhr
Sa, 19. August 2023
familienfreundlichegemeinde
unicef
www.felixdorf.gv.at
KulturreferatMGFelixdorf

News aus dem Gemeindeamt

Vorstellung der neuen Gemeinderätinnen

In der Gemeinderatssitzung am 11. April wurden GR Katalin Kratochwill, GR Monika Mayer, GR Patricia Haderer und GR Viktoria Zitzler angelobt und somit die vier freigewordenen GR-Mandate nachbesetzt.
GR Katalin Kratochwill wird zukünftig als Auditbeauftragte der *familienfreundlichen gemeinde* eingesetzt und wird sich somit um das große Thema „Familie und Freizeit" annehmen.
GR Monika Mayer wird aufgrund ihrer pädagogischen Ausbildung als Bildungsgemeinderätin fungieren.
Weil ihr die Natur und alles was damit zusammenhängt sehr am Herzen liegt, wurde GR Viktoria Zitzler zur Umweltgemeinderätin berufen.
GR Patricia Haderer ist einigen vielleicht schon aus dem Kindergarten Bräunlichgasse als Kinderbetreuerin bzw. vom Fußballplatz beim 1. SC Felixdorf bekannt. So engagiert wie sie bereits ihre bisherigen Tätigkeiten absolviert, wird sie ebenso tatkräftig ihre Dienste als Gemeinderätin versehen.

v.l.n.r.: Vbgm. Günther Straub, GR Viktoria Zitzler, GR Katalin Kratochwill, GR Patricia Haderer, GR Monika Mayer und Bgm. Andreas Hueber

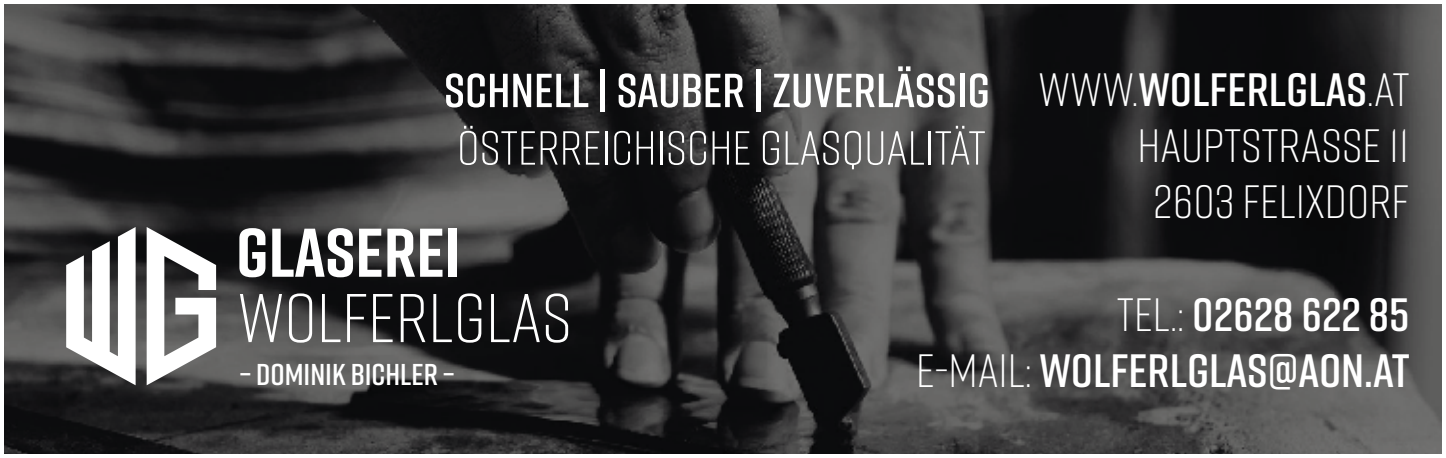

Der Vizebürgermeister berichtet

Günther Straub
Vizebürgermeister

Die unendliche Geschichte hat nun ein gutes Ende genommen

„Mühsam nährt sich das Eichhörnchen“ – laut diesem Motto hier die Geschichte im Wordrap: Sperre der Holzbrücke im Oktober 2020 – 2021 Radwegbasisnetzplanung als Fördervoraussetzung – Baubewilligungen Land NÖ und BH Wr. Neustadt – Fördergeldverhandlungen ab Herbst 2021 – Förderansuchen April 2022 – Beauftragung Brückenbau – Förderzusage Herbst 2022 – Fertigstellung Widerlager, Steinwurf, Asphalt Dezember 2022 – Warten auf die Brücke.

Am Abend des 24. Mai tauchte im Abendrot eine Brücke auf, sie durfte die erste Nacht in Felixdorf in der Spinnereigasse verbringen. Am Morgen des 25. Mai um 6.30 Uhr kam ein Autokran dazu und der „Brückeneinhub“ begann. „Hat schon a bisserl gedauert - aber am Freitag, 26. Mai 2023, wurde die Brücke für den Radverkehr freigegeben.

Persönlich muss ich sagen: Geschmäcker sind verschieden, aber gut schaut´s schon aus“, so Vbgm. Günther Straub.

Belastungstest bestanden!

ALLGEMEINE DATEN ZUR BRÜCKE:
Fachwerktrogbrücke mit Aluminiumhohlfachprofilen
Brückenbelag aus 3-schichtigem Polyurethanbelag (R13)
Geländer aus Aluminiumhohlstäben: ca. 1,30 m Höhe
Länge: 15,70 m
Breite: 3,10 m
Gewicht: 4,2 t

Der Vizebürgermeister berichtet

Neubepflanzung des Friedhofs

Die Neugestaltung des Friedhofs ist in vollem Gange. Die neue Bepflanzung im Bereich der Aufbahrungshalle, sowie entlang der Friedhofsmauer wurde fertiggestellt. Die Abgrenzung zum „neuen Friedhofsteil“ erfolgte ebenfalls durch neue Pflanzen. Die entsprechende Bewässerung wurde durch das Wasserwerk verlegt.
Beim Urnenhain wurde der nächste Bauabschnitt mit 24 Urnennischen fertiggestellt.

Ausblick für 2023:
Neugestaltung (Asphaltierung) der Wege

Der Vizebürgermeister berichtet

Radreparatursäule am Bahnhof

Getreu dem Lied „I want to ride my bycicle“ der Band Queen wurde am Bahnhof eine Radreparatursäule installiert.
Über NÖ.Regional wurde diese Aktion in Zusammenarbeit mit dem ÖAMTC und der ÖBB ermöglicht.

Jeder, der kleine Reparaturen bzw. Instandsetzungen an seinem Fahrrad vorzunehmen hat, kann sich mithilfe von diversem Werkzeug (Fahrradpumpe, Schraubenzieher, Imbus-/Schraubenschlüssel, usw.) rund um die Uhr selber weiterhelfen.

Förderung Alternative Energien

In der Sitzung des Gemeinderates im März wurden Förderrichtlinien alternativer Energien beschlossen. Gefördert werden die Kosten aller baulichen Maßnahmen und Anlagen, die eine Reduktion des Energieverbrauchs, Verminderung des CO2-Ausstoßes, sowie einen Wechsel von Gas als Energieträger zur Folge haben, durch einen nicht rückzahlbaren Bargeldzuschuss.
Die Förderhöhe beträgt 10 % der anrechenbaren Kosten, höchstens allerdings € 500,00.

Förderungswerber:
- Natürliche Personen, Gemeinschaften nach dem Wohnungseigentumsgesetz und Vereine
- Hauptwohnsitz in Felixdorf
- Das Gebäude, für das die Förderung beantragt wird, muss ganzjährig bewohnt oder genutzt werden.
- Ist der Errichter nicht Eigentümer des Objektes, ist eine schriftliche Zustimmung des Eigentümers erforderlich.
- Bei Gemeinschaftsanlagen kann nur eine einmalige Förderung gewährt werden.
- Je Förderungswerber je Förderungsobjekt kann innerhalb von 10 Jahren nur einmal eine Förderung durch die Gemeinde gewährt werden.

Gefördert werden beispielhaft:
- Solaranlagen zur Warmwasserbereitung und Zusatzheizung
- Biomasseheizung
- Wärmepumpen, Erdwärme zur Warmwasserbereitung und Raumheizung
- Photovoltaikanlagen

Das **Antragsformular** bekommen Sie im Gemeindeamt oder unter: https://www.felixdorf.gv.at/Buergerservice/Gemeindeverwaltung/Formulare
Nähere Informationen finden Sie auf der Homepage oder bei Frau Kronraff unter 02628-63711-18.

Der Vizebürgermeister berichtet

Frühjahrsputz für den Beachvolleyballplatz

Gleichzeitig mit der Eröffnung des Freibades wurde auch der Beachvolleyballplatz aus dem Winterschlaf geweckt. Die Firma Sandmaster wurde beauftragt, den Sand des Beachvolleyballplatzes zu reinigen. Mithilfe einer großen Filtermaschine wurde die gesamte 30 – 40 cm tiefe Sandmasse umgewälzt und von jeglichem Unrat befreit. „Somit sind die Voraussetzungen für eine erfolgreiche Beachvolleyball-Saison geschaffen“, so Bgm. Andreas Hueber.

v.l.n.r.: Bgm. Andreas Hueber, Mitarbeiter der Fa. Sandmaster und Vbgm. Günther Straub

Der Vizebürgermeister berichtet

v.l.n.r: Lukas Panzenböck (Fa. Sulzer), Bgm. a.D.Walter Kahrer, Vbgm. Günther Straub, Nico Parzer (Bauhof)

Verstopfte Pumpe, März 2023

Das Muffin Monster

An der Kreuzung Bahnstraße/Mohrstraße gibt es ein Kanalhebewerk, das – leider immer wieder – mit z.B. im WC heruntergelassenen Feuchttüchern verstopft war. Diese wickeln sich in die Schneideräder und verstopfen die Pumpen (siehe Foto).
Durchschnittlich 15 bis 20-mal im Jahr mussten die Mitarbeiter des Bauhofes, gemeinsam mit der Kanalreinigungsfirma, ausrücken, um die Störung zu beheben. So kam das Muffin Monster ins Spiel.

Nachdem der Einbauschacht errichtet war und der neue Schaltschrank angeschlossen wurde, war es am 22.3.2023 soweit – unser Muffin Monster wurde im Kanal „versenkt“. Im neuen Schacht (ca. 4 m tief) vor dem Pumpwerk sind die Kanalleitungen zusammengefasst und fließen nun durch das Muffin Monster. So lieb es auch klingt, das Monster häckselt (hoffentlich) alles.
Zur Freude des Gemeindebudgets läuft die Anlage seit März störungsfrei.

Übergabe Kubota Traktor

Sichtlich freudig wurde der neue Kubota seitens der Bauhofmitarbeiter (v.l.n.r: Nico Parzer, Bauhof-Vorarbeiter Ewald Schwendenwein) abgeholt.

Stellenausschreibungen

Bei der Marktgemeinde Felixdorf gelangt

die Stelle eines/einer Mitarbeiters/Mitarbeiterin

für Essen auf Räder

zur Ausschreibung.

Die Tätigkeit wird auf Basis einer Teilzeitbeschäftigung (20 Wochenstunden), vorerst befristet auf ein halbes Jahr, nach den Bestimmungen des NÖ Gemeindevertragsbedienstetengesetz 1976 durchzuführen sein. Die Position ist mit der Grundverwendungsgruppe 2 (€ 980,10 Brutto für 20 Wochenstunden) bewertet.

Voraussichtlicher Dienstantritt: 1. August 2023.

Ihre aussagekräftigen, schriftlichen Bewerbungen unter Anschluss eines Lebenslaufes sind bis spätestens 14. Juli 2023 an die Marktgemeinde Felixdorf, 2603 Felixdorf, Hauptstraße 31, oder per E-Mail: gemeinde@felixdorf.gv.at zu richten.

Bei der Marktgemeinde Felixdorf gelangt

die Stelle eines/r Mitarbeiters/in

für das Bauamt

zur Ausschreibung.

Die Tätigkeit wird auf Basis einer Vollzeitbeschäftigung (40 Wochenstunden), vorerst befristet auf ein halbes Jahr, nach den Bestimmungen des NÖ Gemeindevertragsbedienstetengesetzes 1976 durchzuführen sein. Die Position ist mit der Grundverwendungsgruppe 5 (€ 2.086,00 Brutto) bewertet.

Voraussichtlicher Dienstantritt: 01. Oktober 2023

Ihre aussagekräftigen, schriftlichen Bewerbungen unter Anschluss eines Lebenslaufes sind bis spätestens 14. August 2023 an die Marktgemeinde Felixdorf, 2603 Felixdorf, Hauptstraße 31, oder per E-Mail an: gemeinde@felixdorf.gv.at zu richten.

Abfluss-Service WIRTLER

Ihre Verstopfung möchten wir haben!

Bei uns gibt es keine Barzahlung!
Die Verstopfungsbeseitigung ist kostenlos, wenn Sie eine entsprechende Versicherungsdeckung haben.
Wir übernehmen die Versicherungsabwicklung und Hausverwaltung gerne für Sie.

Mühlstraße 24 - 2601 Sollenau - +43699-11 97 6661

office@rohrreinigung-verstopfung.at
www.rohrreinigung-verstopfung.at

Abflussrohrreinigung
Küche, Badezimmer, WC

Hochdruckreinigung
Abflussrohre

Kamerauntersuchung
Küche, Badezimmer, WC bis Hauptkanal

Kanalreinigungen
Keller, Schacht, Hauptkanal

Eröffnung Postpartner

v.l.n.r.: Vbgm. Günther Straub, Renate Jungmann, Dagmar Steiner, Patricia Kainz, Kathrin Postl-Seiser, Bgm. a.D. Walter Kahrer, GGR Rafael Brzezowsky

Felixdorf hat wieder einen Postpartner

Am 1. Juni startete die Postpartnerschaft in der Trafik Postl-Seiser, Hauptstraße 17. In dem Geschäftslokal wurden entsprechende bauliche Maßnahmen gesetzt, um sowohl den Kundenverkehr der Trafik, als auch die Geschäfte der Post und Bank 99 abwickeln zu können.
„Ich freue mich, den FelixdorferInnen dieses Service ermöglichen zu können", so Inhaberin Kathrin Postl-Seiser. Nicht nur Vbgm. Günther Straub gratulierte, auch die Gemeinderäte Rafael Brzezowsky, Dietmar Wötzl, Alexander Smuk, Herbert Richter und Günther Kubista freuten sich, zu den ersten Besuchern des neuen Postpartners zu gehören.

Öffnungszeiten:
Mo, Di, Mi, Fr: 8 – 17 Uhr
Do, Sa: 8 – 12 Uhr

Hauptstraße 17, 2603 Felixdorf

Die steigenden Wohnkosten bremsen

Nach Verlautbarung des Bundesministeriums für Justiz sind die Richtwertmieten ab 01.04.2023 um 8,6 % gestiegen. Um die WohnungsmieterInnen im Kampf gegen die Teuerung zu entlasten, hat der Gemeinderat beschlossen, dass die Erhöhung der Richtwertmieten für Gemeindewohnungen der Kategorie A, B, C und D in Felixdorf für die Periode 2023/24 anstatt der vorgegebenen 8,6 % mit 2 % begrenzt werden.
Das entspricht in absoluten Zahlen folgenden Mietpreisen:

Kategorie	Richtwertmieten Felixdorf 2022 (€/m²)	Richtwerterhöhung 8,6% 2023 (€/m€)	Richtwerterhöhung 2% 2023 (€/m²)
A	4,70	5,10	4,80
B	3,55	3,86	3,63
C	2,35	2,55	2,40
D brauchbar	--	--	--
D unbrauchbar	--	--	--

Auch die Mieterhöhungen der Verbraucherpreisindex angepassten Mietverhältnisse sollen für die Periode 2023/24 mit 2 % begrenzt werden. Die entsprechenden Erhöhungen wurden den Mietern von Gemeindewohnungen mit 01.06.2023 vorgeschrieben.
Zum Beispiel: 65 m², Kategorie A: € 19,50 pro Monat weniger durch die Mietpreisbremse Felixdorf

Information zum NÖ Hundehaltegesetz

Bitte beachten Sie die Leinen- & Maulkorbpflicht im Ortsgebiet!

Durch die Novelle des **NÖ Hundehaltegesetzes, die am 1. Juni 2023 in Kraft getreten ist**, sollen weitere Gefährdungen von Personen durch Hunde möglichst vermieden werden.

Als Maßnahmen dafür sind unter anderem neu vorgesehen:

• **Meldepflicht für alle ab 1. Juni 2023 neu angeschafften Hunde** bei der örtlich zuständigen Gemeinde – jedoch mit zahlreichen Ausnahmen (Jagdhunde, Behindertenhunde, etc.)

• **Verpflichtender „NÖ Hundepass“** (allgemeine Sachkunde) für Halterinnen und Halter von Hunden vor der Aufnahme einer Hundehaltung ab 1. Juni 2023 – Vorlage des NÖ Hundepasses bei der Meldung des Hundes (mit Nachfrist bis 6 Monate für die Vorlage)

• **Einführung einer einheitlichen Haftpflichtversicherung** (€ 725.000 pro Hund für Personen- und Sachschäden) für alle Hundehalterinnen und Hundehalter – Vorlage eines entsprechenden Nachweises bei der Meldung eines Hundes bei der Gemeinde

• **Übergangsbestimmung:** Nachweis der Haftpflichtversicherung bis zum 1. Juni 2025 bei der Gemeinde für vor dem 1. Juni 2023 gehaltene Hunde

• Festlegung einer neuen **Obergrenze zur Haltung von Hunden (5 Hunde)** in einem Haushalt

• HundehalterInnen von **Hunden mit erhöhtem Gefährdungspotenzial („Listenhunde")** sind verpflichtet, neben dem NÖ Hundepass (allgemeine Sachkunde) auch einen **erweiterten Sachkundenachweis** (pro Hund) vorzulegen.

Nähere und weitere Informationen unter:
www.noe.gv.at/noe/Tierschutz/Hundehaltegesetz.html

Gerne steht Ihnen auch der **ÖGV Felixdorf** (Österr. Gebrauchshundesportverein) für alle Fragen bzw. Kurse diesbezüglich zur Verfügung.

Werner Diewald +43 (0)676-37 88 265
Herbert Mayerhofer +43 (0)664-23 68 883

ÖGV Felixdorf
Badgasse 4 „Altes E-Werk“
2603 Felixdorf
www.oegvfelixdorf.at

Aufruf für JEDEN Hundebesitzer!
Bitte den Nachweis Ihrer Haftpflichtversicherung bis 1. Juni 2025 im Gemeindeamt vorzeigen.

Felixdorf spendet für Ukraine-Hilfe des Samariterbundes

v.l.n.r.: Reinhard Hundsmüller (ASBÖ) und Bgm. Andreas Hueber

Bgm. Andreas Hueber überreichte Samariterbund-Bundesgeschäftsführer Reinhard Hundsmüller einen Scheck für die Ukraine-Hilfe.

Als der Ukrainekrieg begann, wurde seitens der Marktgemeinde Felixdorf ein Spendenkonto eingerichtet. Nun war es so weit - die **Gesamtsumme von € 3.561,59** wurde in Form eines Spendenschecks an Reinhard Hundsmüller, Bundesgeschäftsführer des Arbeiter-Samariter-Bund Österreichs (ASBÖ), von Bgm. Andreas Hueber übergeben.
Der gesammelte Geldbetrag wird zu 100 Prozent für die Ukraine-Hilfe des ASBÖ verwendet.
„Ein Krieg vor unserer Haustüre ist furchtbar", erklärt Hundsmüller, „es ist unsere humanitäre Pflicht, Kriegsflüchtlinge in Österreich zu unterstützen. Im Namen aller SamariterInnen bedanke ich mich bei der Gemeinde Felixdorf herzlichst für diese Spende", sagt Hundsmüller. „Ohne Ihre Hilfe, liebe BürgerInnen, wäre diese Spende nicht möglich gewesen. Auch von mir ein herzliches Dankeschön für Ihre große Hilfe!", so Bgm. Hueber.

SPENDENKONTO „UKRAINE"
Arbeiter-Samariter-Bund Österreichs
IBAN: AT04 1200 0513 8891 4144 (BIC: BKAUATWW)

TAPEZIERER PLATZER
Ihr Fachgeschäft für
Polstermöbel, Vorhänge, Karniesen,
Bodenbeläge, Teppiche, Tapeten,
Sonnenschutz, Parkett
Leobersdorferstr. 32
2552 Hirtenberg
Tel: 02256/81138
wohnlich machts ihr
TAPEZIERER RAUMAUSSTATTER

Haarstudio & Fußpflege
Kosmetik
»CREATIV«
REITERER
Hauptstraße 45, 2603 Felixdorf
Tel.: 02628/62246
Handy: 0676/5308598
Damen, Herren
Haarverdichtung
Haarverlängerung
Dienstag - Freitag 8.30 - 18.00 Uhr
Samstag 7.30 - 12.30 Uhr

• Jeden Freitag: Frische und gebackene Fische (Kabeljau, Scholle, Zander, Lachs, Karpfenfilet)
• Für Ihr Buffet richten wir auch Käse- und Wurstplatten
• Bestellen Sie bei uns für Ihre Geburtstags- oder Familienfeier warmen und kalten Imbiss!
Geflügelhof Wurzer
Inh. Regina Mokricky
Felixdorf • Hauptstraße 7 • 02628/63063
Warmer Imbiss, Grillhühner, Backhühner, Keule, Hühnerschnitzel, Hühnerleber, Hühnerflügel - alles gebacken!

Kommentar des Bürgermeisters

„Es reicht!" – Vandalismus ist kein Kavaliersdelikt

Liebe FelixdorferInnen, am 2. Mai, einem Tag nach unseren Maifeierlichkeiten, bei strahlendem Sonnenschein, Radauffahrt und einem überaus schönen Maibaum, wurde von den Mitarbeitern des Bauhofs festgestellt, dass unser Maibaum, vermutlich in der Nacht von 1. auf 2. Mai, gefährlich angesägt und in diesem Zustand stehen gelassen wurde. Da hört sich der Spaß auf! Dabei handelt es sich um mutwillige Gefährdung von Leben und Eigentum. Nicht auszudenken, was ein Windstoß hätte ausrichten können, wenn dieser den Maibaum unkontrolliert zum Umstürzen gebracht hätte. Aus diesem Grund wurde wegen Gefahr in Verzug der Maibaum durch unseren Bauhof umgelegt und der Umstand bei der Polizei angezeigt.

„Es reicht!“ Ich bin nicht bereit als Bürgermeister für die Blödeleien einiger weniger meinen Kopf hinzuhalten.

Diese Tatsache und zahlreiche andere Vorkommnisse mit Beschmierungen, sowie mutwilliger Zerstörung von öffentlichem Eigentum haben mich zu dem Entschluss gebracht, gemeinsam mit der Marktgemeinde Sollenau abends und in der Nacht einen Sicherheitsdienst in Anspruch zu nehmen. Dieser wurde von mir beauftragt, öffentliche Einrichtungen, Parkplätze und Spielplätze mehrfach in der Nacht anzufahren, eventuell Personengruppen zu beobachten, diese zu identifizieren und darauf hinzuweisen, entsprechend Müll zu entsorgen. Über die nächtlichen Aktivitäten wird ein Protokoll geführt und monatlich ein Bericht an die Gemeinde verfasst. Dieser Bericht soll als Grundlage dienen, für die Zusammenarbeit mit der Jugendarbeit im Zuge der Sozialarbeit tätig zu werden, als auch zur Zusammenarbeit mit der Polizei herangezogen werden. Unsere Parkplätze im Freibad und am Bahnhof sind keine nächtlichen Autotreffs, unsere Spielgeräte am Waldspielplatz sind keine Raucherplätze und Graffitiwände, unser Hauptplatz ist keine Müllhalde. Wir investieren jedes Jahr viel von unserem Geld, um unser Felixdorf freundlicher zu gestalten, also schauen wir gemeinsam drauf.

Vandalismus am Maibaum

Ihre Sicherheit liegt uns am Herzen

v.l.n.r.: Mitarbeiter der Fa. FassSec, Bgm. Andreas Hueber

Seit Anfang Mai ist die Firma FassSec Fass Security in den Nachtstunden (20 bis 4 Uhr) im Gemeindegebiet unterwegs, um nach dem Rechten zu sehen.

Der Schwerpunkt dieser Sicherheitsaktion liegt bei Gemeindeeinrichtungen wie der Volksschule, der Neuen Mittelschule, dem Freibad, der P&R–Anlage, dem Hauptplatz, dem Gemeindeamt sowie dem Waldspielplatz. Das waren die „Hotspots“ der Vandalismus-Vorfälle in den vergangenen Jahren.

„Mit dieser Aktion wollen wir einen Schritt zu mehr Sicherheit im Ort machen. Wir hoffen, damit allen Arten von Vandalismus und der uns unverständlichen Zerstörungswut entgegenzuwirken“, so Bgm. Andreas Hueber.

VOR Klimaticket ausborgen

Wie bereits angekündigt, ist die Marktgemeinde Felixdorf Besitzerin von 2 VOR Klimatickets der Kategorie MetropolRegion Wien, NÖ, Bgld. FelixdorferInnen können bis Ende Jänner 2024 im Gemeindeamt die 2 Schnuper-Klimatickets tageweise ausborgen und somit alle VOR-Linien in Wien, Niederösterreich und Burgenland (ausgenommen Vienna Airport Lines, CAT, sowie touristische Verkehre) kostenlos nutzen.

Wie gehe ich vor?

- Wunschtermin im Gemeindeamt bekannt geben
- Zum vereinbarten Termin Antragsformular unterschreiben und Schnupperticket(s) ausborgen
- Ticket(s) zum vereinbarten Termin wieder retour bringen

Beantragungsmöglichkeiten:

- Persönlich im Gemeindeamt
- Telefonisch unter 02628 - 63711
- Per Mail an gemeinde@felixdorf.gv.at
- Online unter: www.felixdorf.gv.at/buergerservice/gemeindeverwaltung/formulare

Die Reservierungen werden in der Reihenfolge des Eingangs berücksichtigt. Die Karte kann max. 5 Mal im Jahr pro Person ausgeborgt werden.

familienfreundliche gemeinde

familienfreundlichegemeinde

KINDERFREUNDLICHE GEMEINDE

Jetzt neu: Graffiti-Wand

Die große Werbewand beim Kindergarten Bahnstraße – hier darfst Du deine Graffiti-Künste ausleben. **Aber bitte NUR hier!**
2 – 3 Mal im Jahr wird die Wand wieder weiß tapeziert, damit wieder Platz für neue kreative Graffiti-Ideen gemacht wird.
Die Aktion wird von jugendarbeit.07 betreut. Wenn Du Hilfe brauchst – wende dich gerne an deren Mitarbeiter.

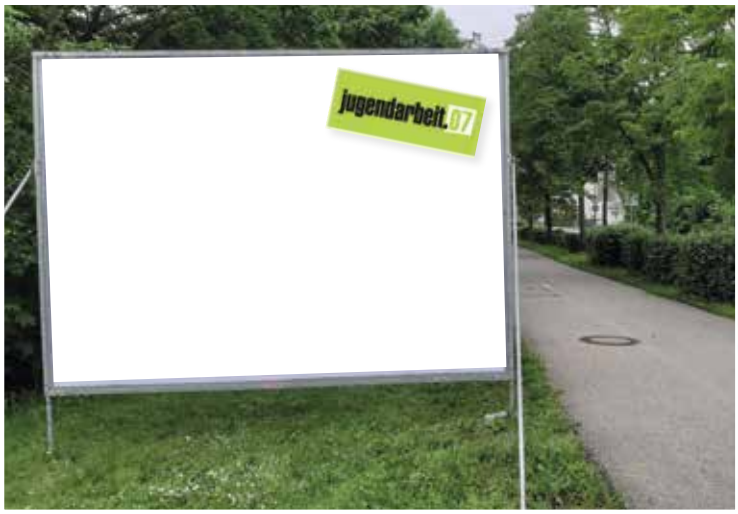

Informationsstand am Dorffest

Katalin Kratochwill
Gemeinderätin

Nach dem Motto „Geht's den Kindern gut, geht's uns allen gut!" möchte ich als neue Gemeinderätin gemeinsam mit den Felixdorfer BürgerInnen ein Mehr an Lebensqualität schaffen.

Ob Kinderbetreuung in den Ferien, eine Ferialjobbörse oder eine Mütterrunde – bestimmt mit!

familienfreundlichegemeinde

Infostand

am Sa., 19. August 2023
am Dorffest, Hauptplatz

Komm in mein Team
& entscheide mit!

KINDERFREUNDLICHE GEMEINDE

Die Felixdorfer Bücherei

BÜCHEREI
der Marktgemeinde Felixdorf

02628 - 637 11 27
buecherei.felixdorf@chello.at
www.buechereifelixdorf.bvoe.at
Hauptstraße 33a, 2603 Felixdorf
(rückwärtiger Teil des Apothekerhofes)

Öffnungszeiten:
Mittwoch: 14 – 19 Uhr
Samstag: 10 – 13 Uhr

Gemütlichkeit, Gelegenheit um mit (Bücher)-Freunden bei einer Tasse Tee oder Kaffee zu plaudern, eine Kinderecke mit altersgerecht sortierten Kinderbüchern, Tonies, Romane, Krimis, Thriller, Biografien, Sachbücher und selbstverständlich freundliche und kompetente Beratung, die jedem Besucher das Gefühl gibt, willkommen zu sein. Wo gibt es das alles? Natürlich in der Bücherei Felixdorf!

Vorlesetag

Am 23. März 2023 beteiligte sich die öffentliche Bücherei Felixdorf am „Österreichischen Vorlesetag“ (www.vorlesetag.eu). Nach dem Motto *„Die Seele braucht Nahrung, um fliegen zu können“* (Zitat Erich Schleyer) richteten sich die vom Büchereiteam vorgetragenen Geschichten vor allem an Kinder. Matratzen, Pölster und kleine Sessel luden zum Wohlfühlen und bequemen Zuhören ein.

Gelauscht und geträumt und damit ihre Seele genährt haben nicht nur Kinder, auch erwachsene Begleitpersonen waren vom Vortrag gefesselt und berührt. Nächstes Jahr gibt es den Vorlesetag wieder.
Diese Veranstaltung soll auch Anstoß geben, dass Sie sich ein Buch nehmen und Ihren Kindern vorlesen, um ihnen einen Weg zum Abenteuer LESEN zu zeigen. Die Bücher dazu finden Sie bei uns in der Bücherei!

Oster-Workshop: Bücher-Origami

Unter dem Motto „aus ALT mach NEU“ wurden aus alten, ausgedienten Büchern dekorative Figuren für das Osterfest gefaltet.
Sowohl Junge als auch Junggebliebene waren mit Freude am Werken. Die eifrigen Bastler wurden fachkundig von Eva Jägersberger und Ursula Fink unterstützt. Das Büchereiteam sorgte für das leibliche Wohl.
(Besonderen Dank an Bgm. a.D. Walter Kahrer für die Brötchenspende.)
Wir haben uns sehr über das große Interesse an diesem Workshop gefreut. Aufgrund der vielen positiven Rückmeldungen versprechen wir, vor Weihnachten wieder einen kreativen und geselligen Nachmittag zu organisieren.

Die Felixdorfer Bücherei

Besuch der Kindergartenkinder

Mit großen staunenden Augen und etwas schüchtern betraten sie die Räumlichkeiten der Bücherei. Den Lesern von morgen wurde von Karl Reischl und Sylvia Charvat erklärt, was alles in einer Bücherei geschieht und was getan werden muss, um sich ein Buch ausborgen zu können. Gekrönt wurde der „Bildungsausflug“ von einem Bilderbuchkino. Karl las aus den Bilderbüchern „Die Mäusepiraten“ und „Wer küsst den Frosch?“ von Erwin Moser vor. Mittels Beamer wurden von Sylvia die zu den Geschichten gehörenden Bilder an die Wand projiziert. Während der Vorführung war es mucksmäuschenstill und alle lauschten gebannt.
Sowohl die jungen Leser als auch die Leiterinnen der Kindergärten waren von dieser Aktion begeistert und es wurde vereinbart, die Besuche in regelmäßigen Abständen zu wiederholen.

Autorenlesung in der Bücherei

Erstmals fand in der öffentlichen Bücherei eine Autorenlesung statt zu der knapp 30 Interessierte den Weg fanden. Der erst kürzlich gewählte Bürgermeister, Andreas Hueber, begrüßte die Freunde spannender Geschichten, die dem Vortrag der Autorin Daniela Laas gebannt folgten.
Die sympathische Sollenauer Schriftstellerin trug Texte aus ihrem Erstlingswerk „12 Monate - 12 Gesichter“ vor. Im Anschluss waren alle Gäste zu kleinen kulinarischen Köstlichkeiten eingeladen. Vielen Dank an Bgm. Andreas Hueber für die Verköstigung. Die Autorin signierte viele der eben erworbenen Bücher und man ließ den Abend bei angeregter Unterhaltung und in entspannter Atmosphäre ausklingen.

Autorin: Daniela Laas

Neuer Wirtschaftstreibender

v.l.n.r.: Bgm. Andreas Hueber und Firmeninhaber Emre Sahim

Prime Detailing

„Als junges und modernstes Autopflegeunternehmen Österreichs ist Prime-Detailing ein Garant für professionelle Fahrzeugaufbereitungen. Dank unserer Aufbereitung wird Ihr Fahrzeug wieder zu einem echten Hingucker. Es wird tiefenrein gesäubert – vom Innenraum über den Lack bis hin zu den Felgen. Wir reinigen Ihr Fahrzeug intensiv und befreien es von allen Verschmutzungen“, so Inhaber Emre Sahin.

Bgm. Andreas Hueber begrüßte das Team von Prime Detailing in der Hauptstraße 75 (Tankstelle) und überreichte ein kleines Willkommensgeschenk.

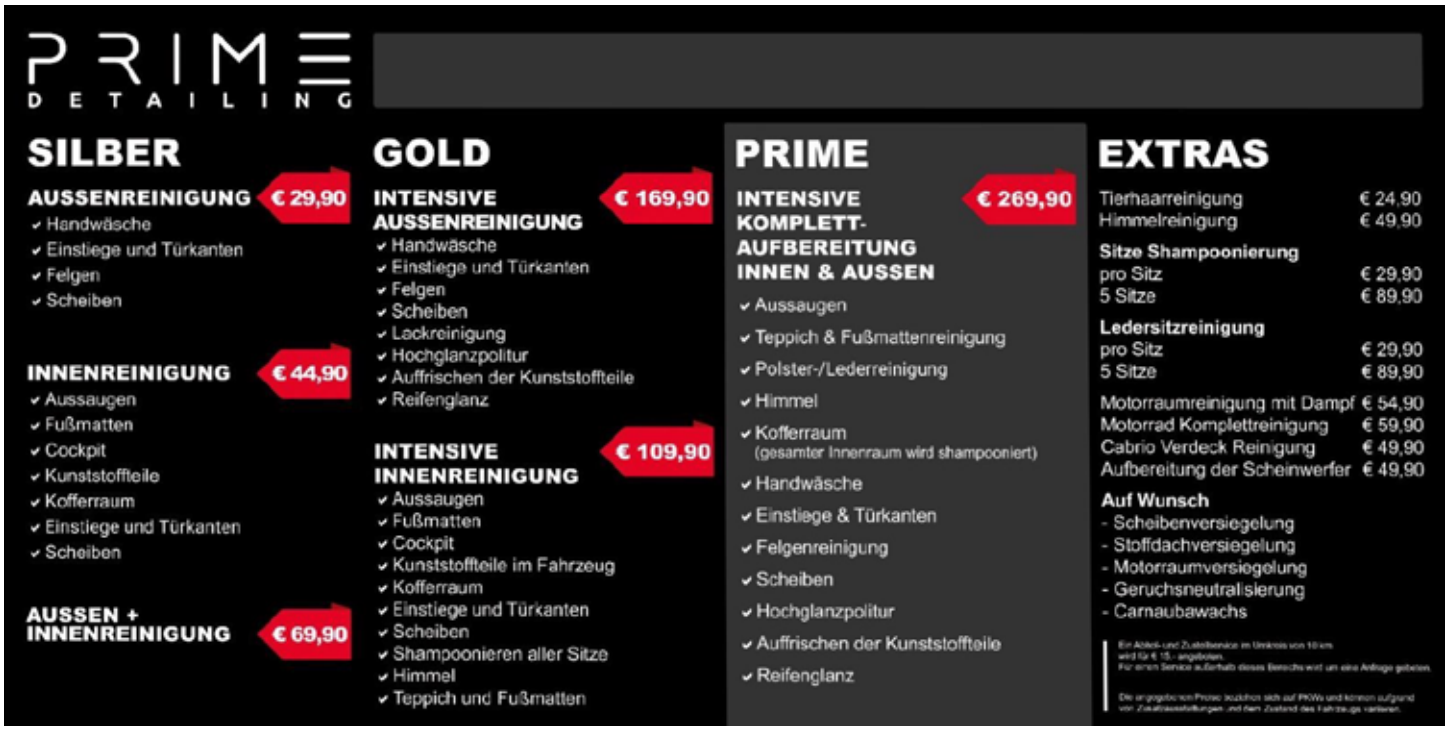

SIEBERT & PARTNER Steuerberatungs-GmbH
Buchhaltung • Lohnverrechnung • Bilanzierung • Betriebswirtschaftliche Beratung
2603 Felixdorf, Hauptstraße 1a,
Tel. 02628/66 111-0, Fax DW 4, office@kanzlei-siebert.at

Kostenlose Rechtsauskunft im Gemeindeamt

Mag. Michael Luszczak

Angst vor dem Zahnarzt

Wesentlich für eine ärztliche Behandlung ist die vorherige Aufklärung über Gefahren und Risiken sowie über die Behandlung selbst. Diese Verpflichtung des Arztes hat weitreichende Folgen. Die Folgen können unter anderem sein, dass auch bei korrekter Behandlung der Patient die Behandlung nicht fortsetzen muss und auch das Honorar des Arztes nicht zu bezahlen ist. In einem Fall, den der Oberste Gerichtshof zu behandeln hatte, handelte es sich um eine sogenannte „Angstpatientin". Diese Patientin wollte sich ihr Gebiss komplett sanieren lassen. Die Sanierung sollte für 6 Implantate € 6.000,00 und für 12 Kronen weitere € 6.600,00 kosten. Die Behandlung wurde die Implantate betreffend korrekt durchgeführt. Die Kronen sollten in weiteren Sitzungen eingesetzt werden. 5 Tage nach der Behandlung erschien die Frau beim Zahnarzt. Es hatte sich ein sogenanntes Mundbodenabszess entwickelt. Dabei handelt es sich um ein übliches Behandlungsrisiko. Dieses Abszess äußerte sich in einer Schwellung, Schmerzen und Schluckbeschwerden. Nach der Untersuchung überwies der Zahnarzt die Frau an einen HNO-Spezialisten. Dieser diagnostizierte eine Lymphknotenentzündung. Darauf, dass sich der Zustand verschlechtern könne, wies der Mediziner nicht hin. Er wies auch nicht darauf hin, dass diesfalls ein Notfall vorliege und sich die Frau sofort auf der Kieferchirurgie melden solle. Atembeschwerden und Tod durch Ersticken wäre möglich gewesen. Tags darauf hatte die Dame Erstickungsgefühle. Sie kontaktierte ihren Hausarzt. Dieser überwies sie ins Spital, wo das Abszess, das (lege artis) zunächst vom Zahnarzt nicht diagnostiziert worden war, behandelt wurde. Die Frau brach daraufhin die Behandlung ab. Der Arzt klagte die Patientin auf das ausständige Honorar, weil diese die Behandlung unzulässiger Weise abgebrochen hätte. Die Gerichte stellten fest, dass das ausständige Honorar für das Einsetzen der Kronen nicht zu bezahlen wäre und die Dame die Behandlung wegen mangelnder Aufklärung zurecht abgebrochen hatte.

Herr Mag. Michael Luszczak, Rechtsanwalt aus Wiener Neustadt, kümmert sich **1x im Monat, 17 – 18 Uhr,** im Gemeindeamt Felixdorf um rechtliche Anliegen von Bürgerinnen und Bürgern aus Felixdorf. Um Wartezeiten zu vermeiden, ersuchen wir um telefonische Terminvereinbarung im Sekretariat des Gemeindeamtes unter 02628 - 63 711.

Die nächsten Termine: 4. Juli, 1. August, 5. September und 3. Oktober.

Achtung Privatgrund!

Aufgrund zahlreicher Nachfragen bzgl. die Parksituation in der Bahnstraße wird hiermit mitgeteilt, dass es sich bei dem Seitenstreifen gegenüber der Einfahrt Arbeitergasse (siehe Foto) um Privatgrund handelt.
Somit ist **das Parken an dieser Stelle nicht erlaubt** und es kann mit einer Besitzstörungsklage gedroht werden.

Finanzieren Sie Ihr Wohnglück

Sie möchten ein Haus bauen, eine Wohnung kaufen, einen Dachboden ausbauen? Oder Ihr bestehendes Zuhause sanieren und verschönern? Ob Kredit oder Darlehen, mit oder ohne Hypothek – wir haben die passende Finanzierung für Sie.

Tipp: Mit dem Wohnkredit-Rechner berechnen Sie selbst Ihre Kredit-Rate inklusive Förderungen
Mehr unter sparkasse.at/wrneustadt

Jetzt 3 Monats-prämien gratis*

Sorgenfrei wohnen

Ob Miete oder Eigentum, Wohnung oder Haus – Ihr Zuhause ist viel Geld wert. Schäden, die durch Feuer, Sturm, Leitungswasser oder Einbruch verursacht wurden, sind sehr kostspielig. Die Haushalts- und Eigenheimversicherung sichert Sie ab.
Mehr unter sparkasse.at/wrneustadt

Das Team der Sparkasse Felixdorf berät Sie gerne von Montag bis Freitag von 7 bis 19 Uhr. Terminvereinbarung unter 05 0100 20267 oder mittels George-App.

* Gültig bei Neuabschluss eines Tarifs der Produktlinie s Top & Easy Wohnen Plus der Wiener Städtischen Versicherung AG Vienna Insurance Group, der von der Wiener Neustädter Sparkasse bis 30. Juni 2023 vermittelt wird. Barablöse oder Kombination mit anderen Aktionen sind nicht möglich.

ALUMINIUM-KONSTRUKTIONEN
ALUMINIUM-FENSTER UND TÜREN
MASSANFERTIGUNG
ALTHAUSSANIERUNG
GARAGENTORE
ELEKTRISCHE ANTRIEBE
WINTERGÄRTEN
SCHMIEDEEISENARBEITEN
ZÄUNE – EINFRIEDUNGEN
REPARATUREN UND
SCHLOSSERARBEITEN ALLER ART

KOMMEN SIE ZU UNS,
WIR BERATEN SIE GERNE!

Stahl-, Niro- und Aluminiumbau
STAHLBAU
STEINER

Gewerbeparkstraße 3, 2604 Theresienfeld
Tel. 02622/72412, www.stahlbau-steiner.at

HOFFMANN

Brillen | Kontaktlinsen

A – 2601 Sollenau
Wiener Neustädterstraße 66
T + 43 (0) 2628 422 11
F + 43 (0) 2628 424 10
optik.hoffmann@aon.at
www.hoffmann.optiker.at

Kindergarten Bahnstraße

NÖ Landeskindergärten Felixdorf

Die gesunde Jause

Unsere Kinder freuten sich über frisches Obst und Gemüse, das sie genussvoll verspeisten. Wir, die Felixdorfer Landeskindergärten, möchten uns auf diesem Weg bei unserer BILLA-Filiale mit seinem Marktmanager - Lukas Haberler - für die wiederholte gesunde Aktion herzlich bedanken!

v.l.n.r.: Claudia Schwarz (Elementarpädagogin), Nesrin Ökten (Kinderbetreuerin), Lukas Haberler (Marktleiter BILLA Felixdorf) und Pinar Kilicaslan (Marktleiterstellvertreterin Billa Felixdorf) / Kinder: Amine, Tobias, Konstantin, Zeynep und Maximilian

Musikschule Steinfeldklang

Stonefield Strings

Das waren sie – die Stonefield Strings 2023! Eine gelungene Kooperation der Musikschulverbände Steinfeldklang und Leitha-Steinfeld-Gemeinden, unterstützt durch MusikerInnen des GV Pfaffstätten/Alland.
Rund 60 junge und junggebliebene KünstlerInnen präsentierten Werke von W. A. Mozart bis Freddie Mercury und begeisterten das Publikum.
Der einzigartige Klangkörper wurde von den Lehrkräften Sophie Sedlic, Timna Pfeifer (Violoncello) und Johann Ratschan, sowie Thomas Dietl (Violine) geleitet. Am Dirigentenpult stand Johann Ratschan.
Als besonderen Gast durfte das Streichquartett von Thomas Dietl die Band Estragonsenf unter der Leitung von Marc Hainzer begrüßen.

© Michael Kiss

Konzertwoche in der MS Steinfeldklang

Vom 24. Februar bis 9. März fand heuer zum ersten Mal ein Konzertzyklus statt. Der Festsaal Lichtenwörth stand den jungen KünstlerInnen uneingeschränkt zur Verfügung. Sieben Konzerte, darunter auch der Vortragsabend der Streicher- und Holzbläserklassen.

Vortragsabend von Christina Cernek – Blockflöte und Eva Mannsberger – Blockflöte, Klavier

Musikschule Steinfeldklang

Vortragsabend von Timna Pfeifer (Cello), Thomas Dietl (Violine) und Thomas Gaspar (Klarinette, Saxophon)

Am 3. März fand das Vorspiel der Klassen T. Dietl, T. Gaspar und T. Pfeifer im Gemeindesaal Lichtenwörth statt. Die Schüler schenkten dem Publikum einen bunten Konzertabend mit Klarinetten-, Saxophon-, Geigen-, und Celloklängen.

Neben den „Großen", die sehr anspruchsvolle Stücke zum Besten gaben, kamen nun auch die „Kleinen" zu ihrem teils allerersten Bühnenauftritt, der mit festem Applaus belohnt wurde!

Timna Pfeifer

Vortragsabend von Michael Boros – Tuba, Tenorhorn, Zugposauen, Horn und Gerhard Cernek – Trompete

Vortragsabend von Silvio Sinzinger, Gitarre

Vortragsabend von Thomas Stockhammer – Steirische Harmonika, Schlagwerk

Volksschule Felixdorf – Bilingual Elementary School

Lehrausgang St. Pölten

Am 03.03.2023 stand für alle 4. Klassen ein besonderer Ausflug am Programm – ein Lehrausgang in unsere Landeshauptstadt. In St. Pölten wurden wir bereits von unseren Guides erwartet. Sie führten uns durch die Gassen der Altstadt und machten uns auf besondere Plätze aufmerksam.
Zu den wichtigsten Sehenswürdigkeiten erzählten sie uns Geschichten. So erfuhren wir, wie St. Pölten zu seinem Namen kam, warum Teller an Hausmauern hängen, wie viel Gold im Dom verwendet wurde und warum man in ganz St. Pölten an unterschiedlichsten Plätzen ein Y entdecken kann. Nach der Mittagspause ging es mit vollem Bauch ins Regierungsviertel und in den Landtagssaal. Dort durften wir sogar auf den Plätzen der Politiker Platz nehmen. Nach einem (leider) sehr kurzen Besuch im Haus der Natur ging es für uns nach Felixdorf zurück.

Arbeiten am Tablet

Regelmäßig arbeiten viele Klassen mit den Tablets, auf welchen unterschiedliche Lern-Apps installiert sind. Die Kinder wählen dann unter ihren Aufgaben aus, entweder Lernspiele oder in der Lern-App „Anton". Das motiviert und freut die Kinder ganz besonders, alle Kinder sind fleißig dabei!

Schulbibliothek

Seit März steht endlich die Schulbibliothek zur Benutzung bereit. Die Bücher sind nach Schulstufen geordnet, sodass die Kinder gleich wissen, wo sie etwas Passendes finden.
Mit großer Freude wird die Schulbibliothek von den Kindern der 1c-Klasse besucht. Jede Woche darf sich jedes Kind ein neues Buch ausleihen. Die Auswahl ist groß, die Wahl fällt schwer. Das neue Buch ist für jedes Kind ein Erlebnis: Gleich in der Bibliothek wird mit dem Lesen begonnen, an diesem Tag wird auch die große Pause in der Klasse begeistert zum Lesen genutzt!
Vielen Dank dem Elternverein, der die gesamte Online-Katalogisierung übernommen hat!

Volksschule Felixdorf – Bilingual Elementary School

Mitmachausstellung des ZOOM Kindermuseums „Von Kopf bis Fuß“

Ende März besuchten mehrere Klassen der Volksschule eine besondere Ausstellung im Museum St. Peter an der Sperr. „Von Kopf bis Fuß“, das vom ZOOM Kindermuseum nach Wiener Neustadt kam, ermöglichte uns einen spannenden Einblick in unseren Körper. Besonders beeindruckend war das große Modell, an dem wir den Weg der Nahrung nachvollziehen konnten. Der Ausflug bildete den Abschluss unseres Sachunterrichtsprojektes zum Thema „Unser Körper“, das uns einige Wochen begleitet hat.

Kinderpolizei

Im April bekamen die ersten Klassen wieder Besuch von Polizistin Nicole.
Diesmal hatte sie vieles mit dabei: Die gesamte Ausrüstung von PolizistInnen konnte genau unter die Lupe genommen werden, manches sogar selbst ausprobiert wie beispielsweise ein Radargerät und ein Alkomat. Die Schutzausrüstung mit Weste, Helm und Schild durfte ebenfalls probiert werden. Zum Schluss bekam jedes Kind eine Urkunde mit einem eigenen Fingerabdruck. Ein aufregendes Erlebnis!

Volksschule Felixdorf – Bilingual Elementary School

Textiles Werken 4a

Fleißige Hände nähten mit einer Rückstich- und Windelstichnaht ihre persönliche Ente aus Stoff.
Mit der Kirschkernfüllung wurde sie in ein richtiges Kuscheltier verwandelt.
Alle Schüler waren stolz auf ihre Arbeit und hatten große Freude - wobei die erworbenen Nähkenntnisse zugleich gefestigt wurden.

Radfahrprüfung 4. Klassen

Nach erfolgreich bestandener theoretischer Prüfung musste auch das Können am Fahrrad unter Beweis gestellt werden. Das Abbiegen und Halten vor einer Stopptafel wurde dem Prüfer gezeigt. Wir gratulieren allen Kindern zur erfolgreich absolvierten Fahrradprüfung!

Merlin Forschertage

Am 11. und 12.5. fanden in Kooperation mit dem Unternehmen „MERLIN GmbH" Forschertage an der Volksschule Felixdorf statt. Die Kinder fanden zu den Themen Wasser, Kugelbahn, Magnetismus und Technik verschiedene Forschungsaufträge in den Klassenräumen, sowie auch eine Bewegungsstation im Turnsaal und eine Kreativstation im Werkraum. Gearbeitet wurde in altersgemischten Kleingruppen.
Begeistert forschten die Kinder einen Schultag lang an den unterschiedlichen Stationen.

QUALITÄT • GEGRÜNDET 1929 • BESTEHT

GAS SOLAR HEIZUNG
WASSER ELEKTRO

CHLEBECEK GmbH.

Vaillant • Wolf • Viessmann • Nordgas • Junkers • Gebe

Ablaufverstopfung orten mit Kanalfernsehkamera

LUFT-WÄRMEPUMPEN • KLIMAANLAGEN

Mühlstraße 20, 2601 Sollenau
Tel.: 026 28 / 62 328 • Fax: 026 28 / 623 2822 • www.chlebecek.at

autoebner.at

AUTOHAUS EBNER
2345 Brunn/Gebirge | Ziegelofengasse 3 | Tel.: 022 36 / 22 463
2512 Oeynhausen | Sochorgasse 1 | Tel.: 022 52 / 80 304
2603 Felixdorf | Schulstraße 59 | Tel.: 026 28 / 66 100

*Berechnungsbeispiel: Corsa Edition 1,2 55 kW (75 PS), 5-Gang Getriebe; Aktions-/Barzahlungspreis € 15.790,-(inkl. Privatkundenbonus € 1.595,- /inkl. Neuwagenbonus € 246,-, Finanzierungsbonus € 1.000,-, Versicherungsbonus € 500,-); Anzahlung € 0,–; Monatsrate € 199,52; Restwert: € 9.700,-; Laufzeit: 48 Monate; Kilometerleistung 10.000 km p.a.; Sollzinssatz 5,99%; Effektivzinssatz 7,05%; einmalige Rechtsgeschäftsgebühr € 73,78; einmalige Bearbeitungsgebühr € 195; Gesamtleasingbetrag € 15.790,–; Gesamtbetrag € 9.771,96, . Aktion gültig bis 30.06.2023 über die Opel Bank S.A. NL Österreich, Groß-Enzersdorferstraße 59, 1220 Wien und bei einer Finanzierung über Opel Bank S.A. und bei Abschluss von Vollkasko- und Haftplichtversicherung bei carplus (Wr. Städtische), Mindestlaufzeit 36 Monate. Es gelten die Annahmerichtlinien der Versicherung. Aktion nicht kombinierbar mit anderen carplus-Aktionen.; vorbehaltlich Satz- und Druckfehler. Symbolfoto.

CO_2-Emission in g/km: 29 – 31. Kraftstoffverbrauch kombiniert in l/100 km: 1,2 – 1,3. Energieverbrauch in kWh/100 km: 15,1 – 15,6.

löschen schützen retten bergen

Freiwillige Feuerwehr Felixdorf

Unsere Florianifeier

Wir feierten unseren Floriani-Tag in großem Stil und waren erfreut über die zahlreichen Gäste, die unserer Einladung gefolgt waren und den Festakt mit uns zelebrierten. Im Rahmen der Feier fanden Angelobungen mit dem Feuerwehrversprechen, Beförderungen und auch zwei besondere Auszeichnungen statt. Unser Jugendbetreuer LM Markus Tampir erhielt die Verdienstmedaille 3. Klasse des NÖ Landesfeuerwehrverbands für sein herausragendes Engagement in der Feuerwehrjugend. Zudem wurde Walter Kahrer, Bürgermeister a.D., mit der Florianiplakette für seine langjährige Unterstützung der Feuerwehr Felixdorf geehrt.

Die Feuerwehrjugend bereicherte das Programm mit einer beeindruckenden Vorführung eines perfekt ausgeführten Löschangriffs. Es ist uns wichtig, dass die jungen Mitglieder bereits das grundlegende Handwerkszeug eines aktiven Feuerwehrmanns oder einer -frau erlernen. Sie sind die Zukunft unserer Feuerwehr.

Der Festakt wurde mit der feierlichen Darbietung der NÖ-Landeshymne durch zwei Feuerwehrmitglieder würdevoll abgeschlossen.

Im Anschluss waren alle Gäste zu einem ausgezeichneten Gulasch aus der Gulaschkanone eingeladen und konnten den Tag gemütlich ausklingen lassen.

Die Freiwillige Feuerwehr wünscht allen Felixdorferinnen und Felixdorfern einen schönen und erholsamen Sommer und bedankt sich für die Unterstützung bei der vergangenen Halbjahressammlung!

Freiwillige Feuerwehr Felixdorf

löschen schützen retten bergen

Ein neuer Stromerzeuger

Das Frühjahr war bei der Feuerwehr sehr ereignisreich.

Unser bereits im vergangenen Jahr bestelltes Stromaggregat mit einer Leistung von 60kVA wurde vor kurzem geliefert. Mit diesem Gerät kann bei längeren Stromausfällen die Stromversorgung des Feuerwehrhauses gewährleistet werden. Dies ist wichtig, um die Einsatzbereitschaft auch in einer solchen Zeit uneingeschränkt aufrecht erhalten zu können.
Das Aggregat kann auch mobil eingesetzt werden, weil es auf einem Anhänger aufgebaut ist.

Fordernde Einsätze

Eine große Kompostieranlage geriet in Theresienfeld in Brand. Wir wurden als benachbarte Feuerwehr zur Unterstützung hinzugezogen. Es war schnell klar, dass sich dieser Einsatz über mehrere Tage erstrecken würde. Da wir ein Großtanklöschfahrzeug und einen mobilen 15.000 l Falttank in unserer Ausrüstung haben, wurde unser Fahrzeug in die Wasserversorgung integriert. Da die Löscharbeiten auch in der Nacht fortgesetzt werden mussten, war unser Fahrzeug mehr als 36 Stunden ununterbrochen im Einsatz. Die notwendige Besatzung arbeitete in einem 12-Stunden-Rhythmus. Ein großes Lob und Dank an die Mannschaft!
Der Schutz und die Einsatzbereitschaft für Felixdorf wurde währenddessen mittels TANK 1, unserem mittlerweile 25 Jahre alten Tanklöschfahrzeug, aufrechterhalten.

PKW-Bergung in Hölles

Wir wurden mit unserem Kran zur Unterstützung nach Hölles zu einem Unfall gerufen. Ein PKW war aus unbekannter Ursache von der Fahrbahn abgekommen und musste aus dem Acker geborgen werden.
Glücklicherweise blieb der Fahrer unverletzt.

Geburten

Dursun Altay Pini
Melissa Tacu
Miray Yüksel
Maximilian Zainzinger
Maximilian Harwath
Emilia Jutta Kalmary-Berger

Hochzeit

Jörg Otto
&
Ralf Hartwig
Hochfilzer-Schützenhöfer

Sterbefälle

Gertraud Weghaupt
Karl Robert Dunkl
Monika Klauninger
Ing. Walter Guth
Stefanie Berghofer
Janine-Marie Eshl
Anna Hamberger
Gerlinde Riepl-Brückner
Iris Schmalzbauer
Fehmi Yilmaz
Gerhard Marold
Gertrude Picher
Inna Kowatschek

Nachwuchs

Bgm. Andreas Hueber überreichte den Babyrucksack an die Mutter von **Zeynep Yilmaz**.

Diamantene Hochzeit

GGR Andreas Jagschitz und Bgm. Andreas Hueber gratulierten **Theresia und Franz Diess** zur Diamantenen Hochzeit.

EISERNE HOCHZEIT 65

Wir gratulieren
Hulda u. Raimund Paschinger
zur Eisernen Hochzeit.

Geburtstage

91. Geburtstag: ***Hermine Pichlerbauer***

90. Geburtstag: ***Friedrich Pfalzer***

85. Geburtstag: ***Adolf Hegedüs***

80. Geburtstag: ***Helene Hanschitz***

80. Geburtstag: ***Rudolf Kohlhofer***

Wir gratulieren herzlich zum:

99. Geburtstag: **Johann Ganster**
97. Geburtstag: **Martha Chaur**
92. Geburtstag: **Johann Kaplan**
91. Geburtstag: **Ing. Oswald Richter**
80. Geburtstag: **Georgine Margarete Guth**
80. Geburtstag: **Wilhelm Stimac**

KINDERRÄTSEL

familienfreundlichegemeinde

AUSMALBILD

PAPRIKA-AUFSTRICH

Wieviele Chamäleons findest du?

SUCHBILD

WER WOHNT WO?

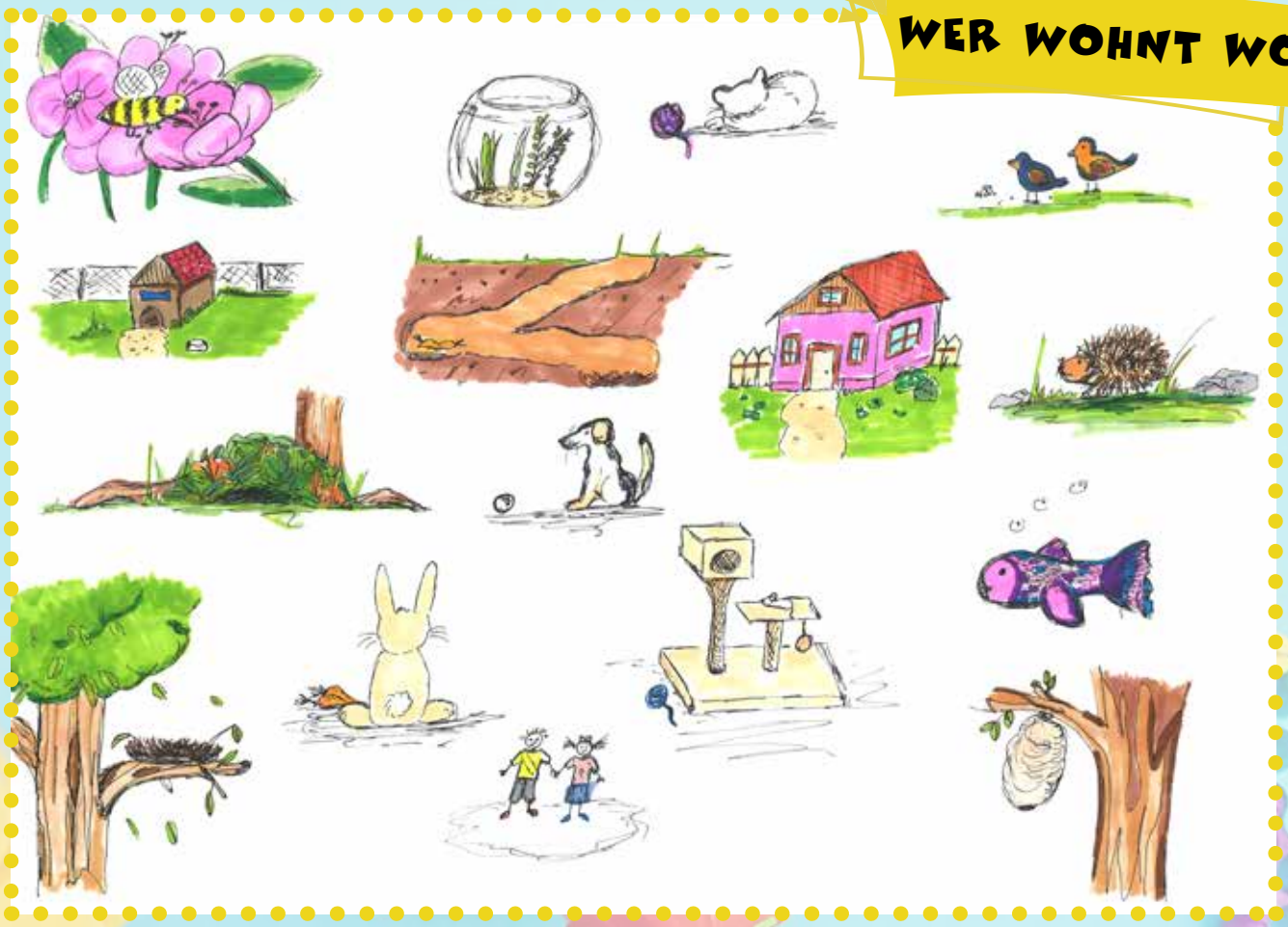

Pfarre Zum Guten Hirten im Steinfeld

Röm.-kath. Pfarre Zum Guten Hirten im Steinfeld

www. steinfeld-katholisch.at

Einladung zur Firmvorbereitung 2023/24

Das Wort „Firmung“ ist aus dem Lateinischen abgeleitet und bedeutet Stärkung, Bekräftigung. Bei der Taufe haben deine Eltern für dich „Ja“ zum Glauben gesagt. Bei der Firmung wird das Taufversprechen erneuert: Du wirst nächstes Jahr 16 Jahre alt oder bist bereits älter und kannst selbst „Ja“ zu den Glaubensinhalten sagen?
Wir laden dich sehr herzlich ein, im Jahr 2024 in unserer Pfarre das Sakrament der Firmung zu empfangen. Die Vorbereitung dafür beginnt im Herbst 2023, die genauen Termine und Details erhältst du nach der Anmeldung.
Schau dir folgendes Video an, dann bekommst du einen Eindruck davon, was dich bei der Firmung erwartet: www.youtube.com/watch?v=93pXX9bXLVs oder scanne den QR-Code:

Wenn das auch für dein Leben wichtig ist und du mit der Firmung einen weiteren Schritt auf dem Weg mit Jesus gehen möchtest, **melde dich bitte bis 31. Juli 2023 in der Pfarre Zum Guten Hirten im Steinfeld.**

Kontaktdaten:
Pfarre Zum Guten Hirten
im Steinfeld
Wiener Straße 8
2601 Sollenau
T: 02628 - 47214
pfarrkanzlei@steinfeld-katholisch.at

Öffnungszeiten:
Mittwoch: 10-12 Uhr und 15-18 Uhr
Donnerstag: 9-12 Uhr

Evangelische Kirche Felixdorf

Termine

Gottesdienst & Sommerfest	Sonntag, 2. Juli, **10 Uhr**
In den Sommermonaten finden die Gottesdienste jeden Sonntag um 9:30 Uhr in der Auferstehungskirche Wr. Neustadt statt. Wir wünschen Ihnen erholsame Ferien und einen schönen Urlaub und freuen uns, Sie im September gesund wiederzusehen!	
Gottesdienst	Sonntag, 3. September, 9:30 Uhr
Gottesdienst Anders	Sonntag, 17. September, **11 Uhr**
Gottesdienst	Sonntag, 1. Oktober, 9:30 Uhr
Gottesdienst Anders	Sonntag, 15. Oktober, **11 Uhr**
Reformations-Gottesdienst	Sonntag, 31. Oktober, **17 Uhr**

Alle Termine sehen Sie im Schaukasten vor der Kirche und auf www.evang-wn.at/

PILATES UND YOGA mit Jutta Wieringer (mehr Infos unter 0699 - 126 13 126)
Neue Teilnehmer sind gerne willkommen!

Montag:	08:00 - 09:00 Uhr	Pilates soft
Mittwoch:	08:00 - 09:15 Uhr	Yoga morning
	09:20 - 10:20 Uhr	Yoga soft
	16:30 - 17:30 Uhr	Pilates flow
	17:40 - 19:00 Uhr	Yoga evening flow

WO?

Evangelische Kirche Felixdorf, Neugasse 5

VAGP

VersicherungsAgentur
Gabrys & Partner

ALLES UNTER DACH UND FACH

Hauptstraße 51a, 2603 Felixdorf

Telefon: 02628 62 661
Fax: 02628 62 664
Mail: office@vagp.at

www.vagp.at

STEINMETZBETRIEB
WALTER
MARMOR - GRANIT - GRABSTEINE
FLIESENLEGER

Grabdenkmäler - Renovierungen Inschriften
Vergolden - Küchenarbeitsplatten - Stiegen - Böden
Badezimmer - Fliesen - Poolumrandungen
Fensterbretter - Gartengestaltung und vieles mehr...

Zentrale:
2603 Felixdorf, Spinnereigasse 1
Tel: 0664/121 96 24 od. 02628/65006
www.walterstein.at

PIA SCHMIDT
Photography

+43 664 116 80 28
Pia Schmidt Photography

KULTURREFERAT der Marktgemeinde Felixdorf

Was ist los in Felixdorf ?

Sa, 01. Juli	**Badfest** „Sport7Tour" im Freibad, 11 - 17 Uhr **Beachparty** (nach Badfest) JKF und Badgasthaus „Gabriel einfach gut essen", 18 Uhr
So, 02. Juli	**Sommerfest**, evangelische Kirche, 10 Uhr
Mo, 03. - Fr, 07. Juli	**Tenniscamp I**, 1. TC Felixdorf
	Intensivschwimmkurs, Freibad
Di, 04. Juli	**Blutspendeaktion**, NMS, 15:30 – 19:30 Uhr
Sa, 08. Juli	**Sommerfest**, 1. TC Felixdorf, 16 Uhr, Tennisplatz
Mo, 10. - Fr, 14. Juli	**Tenniscamp II**, 1. TC Felixdorf
	Fußball-Sommercamp, 1. SC Felixdorf
Mo, 17. - Fr, 21. Juli	**Rhythmik-, Musik- und Bewegungswoche**, heuRHYka
Mo, 24. - Fr, 28. Juli	**Xund ins Leben I**, Sportwoche
Mo, 31. Juli - Fr, 04. Aug.	**Xund ins Leben II**, Naturwoche
Mo, 07. - Fr, 11. August	**Xund ins Leben III**, Sportwoche
	Tenniscamp III, 1. TC Felixdorf
Mi, 09. August	**Radfahrkurs**, Hartplatz NMS, 9-12 Uhr, Anmeldungen: 02628 - 63711-20 oder per E-Mail: veranstaltung@felixdorf.gv.at
Sa, 19. August	**Dorffest**, Hauptplatz, 16 Uhr
Mo, 21. - Fr, 25. August	**Tenniscamp III**, 1. TC Felixdorf
Sa, 02. – So, 03. Sept.	**Pfadfinderheuriger**, Sa: 16 Uhr, So: 10 Uhr
Sa, 09. September	**ABGESAGT: Schmankerlzug**
Sa, 30. September	**Dance-Party** mit „The Jailhouse Dogs", Kulturhaus, 20:30 Uhr, VVK: € 13,- / AK: € 15,-
Sa, 07. Oktober	**Oktoberfest**, SPÖ, Hauptplatz, 16 Uhr
Mo, 09. Oktober	**Vorverkauf Herbstkonzert Singkreis Felixdorf**, Kulturhaus, 17:30 – 19 Uhr
Sa, 14. Oktober	**Kabarett Peter & Tekal** „Gesund Gelacht", Kulturhaus, 19 Uhr, VVK: € 20,- / AK: € 23,-
Mo, 16. Oktober	**Vorverkauf Herbstkonzert Singkreis Felixdorf**, Kulturhaus, 17:30 – 19 Uhr
Sa, 21. Oktober	**Herbstkonzert Singkreis Felixdorf**, Kulturhaus, 19:30 Uhr
Mi, 25. Oktober	**Kabarett Walter Kammerhofer** „...für Immer und Ewig", Kulturhaus, 19 Uhr, VVK: € 20,- / AK: € 23,-
Do, 26. Oktober	**Kabarett Walter Kammerhofer** „...für Immer und Ewig", Kulturhaus, 19 Uhr, VVK: € 20,- / AK: € 23,-

Seit Anfang März ist es möglich, Karten für diverse Gemeindeveranstaltungen wie Kabaretts online über unseren Partner „Eventjet" zu kaufen. Entweder direkt über unsere Gemeinde-Homepage bei den einzelnen Veranstaltungen, oder direkt über **www.eventjet.at**.

EVENTJET

Natürlich ist weiterhin der Direktkauf im Gemeindeamt bei Frau Zötsch, 02628/63711-20 möglich. **Reservierungen sind aus organisatorischen Gründen nicht mehr möglich.**

Rückblick

KULTURREFERAT
der Marktgemeinde Felixdorf

Stehempfang 2023

KULTURREFERAT
der Marktgemeinde Felixdorf

Rückblick

Tag der Erde & Pflanzentauschbörse

Ortsreinigung

Rückblick

KULTURREFERAT
der Marktgemeinde Felixdorf

Demenzvortrag

v.l.n.r. Fr. Antonino (Vortragende Demenz Service NOE), Fr. Reichert (Obfrau-Stv. Pensionistenverein Felixdorf), Bgm. Andreas Hueber, GGR Andreas Jagschitz (Seniorenfreundliche Gemeinde)

Partytime mit Akkordeon

v.l.n.r. (vorne) Akkordeon Verein Wien (oben, v.l.n.r.) GR Patricia Haderer, GGR Bernhard Eschig (Kulturreferat) und GR Katalin Kratochwill

DOMINICI.AT

Wandfarben, Lacke und Holzschutz direkt vom Hersteller[1].

*Diese Initiative ist für Endkunden der Filiale Wr. Neustadt bestimmt.
Nähere Informationen erhalten Sie in unserer Filiale oder unter:
www.allcolor.at/wn [1] Als Eigenmarke von allcolor

all color
einfach brillant

GEMEINSAM FÜR EINE NACHHALTIGE ZUKUNFT

allcolor Wr. Neustadt
Farbenfachmarkt
Pottendorfer Str. 15
Tel. 02622/27786-0

Öffnungszeiten
MO.– FR.: 7 – 18 Uhr
SA.: 8 – 13 Uhr

Farbenvielfalt auf einen Streich
u.v.m
allcolor ADLER sikkens RUST-OLEUM INDUSTRIAL Schuller Ehklar Xyladecor FESTOOL
allcolor.at

Expertentipp

EFM Leobersdorf | Manfred Geppert

EFM VERSICHERUNGSMAKLER

GELD SPAREN BEI VERSICHERUNGEN

Wer kennt es nicht? Ein Blick auf den Kontoauszug, eine Fülle an Abbuchungen und dieser unbändige Wille, etwas Geld zu sparen. Aber wo fängt man mit den Einsparungen am besten an? Bei der Wohnung? Beim Auto? Oder doch bei den Versicherungen? Generell sind Versicherungen für jedermanns Sicherheit sehr wichtig. Sie ermöglichen es, mit zum Teil schon geringen Prämien einen gewissen finanziellen Schutz zu erhalten. Selbstverständlich gibt es aber auch hier das Potenzial, sich mit den richtigen und individuell abgestimmten Produkten Geld zu sparen.

Ein Vergleich durch einen Versicherungsmakler lohnt sich

Wir vergleichen Lebensmittelpreise und überlegen genau, welchen Mobilfunkanbieter wir wählen und von welcher Marke wir unser neuestes Smartphone kaufen. Gerade die aktuelle wirtschaftliche Lage veranlasst nicht nur Unternehmen, sondern auch Privatpersonen zu Vergleichen und Einsparungen. Dass diese Vergleiche vor allem im Versicherungsbereich sehr nützlich sind, wird von vielen unterschätzt.

Von voreiligen Kündigungen von Versicherungsverträgen als Einsparmaßnahme sollte man aber absehen, da dann die Gefahr besteht, dass Deckungslücken entstehen und Sie und Ihre Familie nicht durchgehend vor einem wirtschaftlichen Schaden abgesichert sind. Setzen Sie hier besser auf einen unabhängigen Versicherungsvergleich durch einen Versicherungsmakler, der gesetzlich dazu verpflichtet ist, jene Versicherungen anzubieten, die am besten für den Kunden geeignet sind und das beste Preis-Leistungs-Verhältnis bieten! Durch die persönliche Beratung und die Vielzahl an möglichen Produkten wird man auch bestens über das oft entscheidende Kleingedruckte aufgeklärt und kann die Versicherungsprodukte individuell an die eigenen Bedürfnisse anpassen lassen.

Durch eine genaue Analyse Ihrer aktuellen Lebenssituation sowie einen Vergleich Ihrer bestehenden Versicherungen können Einsparungen erreicht werden, ohne dabei auf einen umfassenden Versicherungsschutz verzichten zu müssen.

Ihr EFM Versicherungsmakler berät Sie gerne.

EFM Leobersdorf
Hauptstraße 2
2544 Leobersdorf
02256/82689
leobersdorf@efm.at
www.efm.at/leobersdorf

Eine Veranstaltung des Kulturreferates der Marktgemeinde Felixdorf

KULTURREFERAT
der Marktgemeinde Felixdorf

Live on Stage

The Jailhouse Dogs
ROCK 'N' ROLL • COUNTRY • CASH

Dance Party

Rock'n'Roll, Oldies, Rock

Sa, 30.09.2023

im Kulturhaus Felixdorf

Beginn: 20.30 Uhr / Einlass: 19.00 Uhr

VVK: € 12,– / AK: € 15,–

ONLINE-KARTENVERKAUF:
www.felixdorf.gv.at oder www.eventjet.at
Gemeindeamt (Fr. Zötsch): 02628/63711-20

Hundeschule ÖGV Felixdorf

Unsere Frühjahrs-Saison ist in vollem Gange. Wir freuen uns über neue Kursteilnehmer! Speziell im Welpen- und Junghundekurs ist der Einstieg jederzeit möglich. Gerne kann an einer kostenlosen Schnupperstunde teilgenommen werden.

Am 22.04.2023 durften wir unsere kleine Ortsgruppenprüfung bei frühsommerlichen Temperaturen abhalten. In den Sparten Fährte, Obedience, IBGH, BH/VT und Rally Obedience konnten die Hundeführer ihr Können präsentieren. Wir danken Werner Geist für sein faires Richten und natürlich auch den vielen Helferlein und den Teilnehmern für den schönen und erfolgreichen Tag. Danke auch an unsere fleißigen Fotografen und der Bäckerin der süßen Nervennahrung in Form von Kuchen.
Seit 01.06.2023 ist die neue NÖ Hundehalte-Sachkundeverordnung 2023 in Kraft. Es ist möglich, den neuen NÖ Hundepass bei uns im Verein zu absolvieren. Alle Details dazu sind auf unserer Homepage, sowie in Social Media veröffentlicht.

Links:
Kurszeiten: www.oegvfelixdorf.at/kurszeiten/
Kursangebot: www.oegvfelixdorf.at/ausbildung/
Gebühren: www.oegvfelixdorf.at/uber-uns/gebuhren/

TERMINE 2023:

04.09.:	*Beginn Herbstkurse*
23.–24.09.:	*OB & ROB Cup Ost*
26.10.:	*OG Prüfung Herbst (BH, IBGH, FH, OB, ROB)*

Ansprechpartner:
Werner Diewald: 0676 - 37 88 265
Herbert Mayerhofer: 0664 - 23 68 883

ÖGV Felixdorf, Badgasse 4
www.oegvfelixdorf.at

Stefan **Hebenstreit**
STAATLICH GEPRÜFTES ELEKTROUNTERNEHMEN
Tel.: 02628 / 612 78 office@elektro-hebenstreit.at
2603 Felixdorf, Hauptstraße 6 www.elektro-hebenstreit.at

Installationen von Gebäuden und Industrieanlagen
Erdungs- und Blitzschutzanlagen
Netzwerktechnik
Öffentliche Beleuchtung
Zusammenarbeit mit EVU
Störungsdienst

Störungsdienst: 0664 / 302 31 97

Singkreis Felixdorf

„In 90 Minuten um die Welt"

So lautet der Titel unseres Herbstkonzertes am 21. Oktober 2023 um 19:30 Uhr im Kulturhaus. Wir nehmen Sie mit auf eine musikalische Reise, die uns auf alle Kontinente führt und zeigt, wie Musik alle Völker dieser Erde miteinander verbindet.
Eintrittskarten sind am 9. und 16. Oktober 2023 um 17:30 Uhr im Kulturhaus zum Vorverkaufspreis von € 13,- oder an der Abendkassa um € 15,- erhältlich.

Wir freuen uns, Sie bei unserer musikalischen Weltreise begrüßen zu dürfen.

Kontakt:
Obmann Otto Pirringer
Tel: 0676 - 5485188
Mail: pirringer.otto@gmail.com

Auverein Felixdorf

VEREIN ZUM SCHUTZ DES AUWALDES
UND DER UMWELT IN FELIXDORF

Frühjahrsreinigung im Felixdorfer Wald

Bei der diesjährigen Frühjahrsreinigung die am 18.03.2023 stattfand, haben Mitglieder des Auvereins sowie freiwillige Helfer den Wald von Müll und Unrat befreit und diverse Instandsetzungsarbeiten durchgeführt, um die grüne Lunge von Felixdorf fit für das Frühjahr zu machen.
Bei den Sanierungsarbeiten wurde das undichte Dach des Insektenhotels wieder abgedichtet und eine Abdeckung eines Mistkübels repariert. Die Müllsäcke wurden im Anschluss von Mitarbeitern des Bauhofs zur Entsorgung abgeholt.

Pensionistenverein Felixdorf

PENSIONISTEN VERBAND NIEDERÖSTERREICH

Der Pensionistenverein trifft sich jeden 2. Dienstag im Kulturhaus zu Clubnachmittagen, 14 - 18 Uhr. Dies ist ein Zusammenkommen für all jene, die sich in gemütlicher Umgebung zu Gleichgesinnten gesellen wollen.

Unser erster Tagesausflug am 30. März führte uns zum Ostermarkt ins Schloss Burgau. Dort gab es viele frühlingshafte Kunstobjekte und Deko-Ideen für Haus und Garten, Keramik, Glasdesign, Gefilztes, Floristik, Rost- und Holzarbeiten und natürlich Ostereier. Nach dem Mittagessen ging es weiter zu einem Heurigen und genossen einen musikalischen Nachmittag.

Am 11. Mai machten wir für unsere Naschkatzen einen Ausflug zur Firma Hauswirth nach Kittsee und anschließend wurde mit großem Appetit das traditionelle Spanferkel genossen. Der Nachmittag begann mit einer Weinverkostung und mit viel Spaß, Musik und guter Laune und endete mit Kaffee und Kuchen. Um 17 Uhr fuhren wir wieder gut gelaunt nach Hause. Am 22. Juni besuchten wir die Schlosserei Jindra in Weiten und bekamen viel über die Erzeugung von Sonnenuhren erzählt. Der Nachmittag gehörte den Bären in Arbesbach.

Im September machen wir für 4 Tage Urlaub in Umag (Kroatien) und genießen die Zeit am Meer mit viel Musik.

Die traditionelle Apfelfahrt findet am 5. Oktober statt und am Nachmittag besichtigen wir die Schaukäserei Leitner. Wir werden auch wieder zum Ganslessen fahren und den Märchenadventmarkt auf der Hirschalm besuchen.

Gäste sind bei den Clubnachmittagen gerne gesehen. Im Schaukasten beim Kulturhaus hängen immer die neuesten Informationen.

Wir freuen uns über jeden interessierten Besucher.
Hedwig Divos, im Namen des Vorstandes

CHRISTOPH HEMMELMAYER
Viel Sand um wenig Kies!
Baggerungen - Erdarbeiten
Erde • Sand • Schuttabfuhr
Tel: 0676 935 45 49
Tel: 0664 42 42 557
vormals M.STIMAC
Auch kleine Mengen!
2603 Felixdorf

BURG·SINGER
ROBERT SINGER
IHR VERSICHERUNGMAKLER IN DER REGION
An 2 Standorten in Felixdorf und Mödling
T: 02236-41 534-21, F: DW-33
robert.singer@burg-singer.at, www.shgruppe.at

jugendarbeit.07

Fun & Action in der Freizeit

Fun und Action statt Ferien-Fadesse – unter diesem Motto lädt die jugendarbeit.07 alle Jugendlichen aus Felixdorf auch heuer wieder zur Teilnahme am Sommerprogramm in den Monaten Juli und August ein. Wie jedes Jahr enthält es gemeindebezogene und gemeindeübergreifende Veranstaltungen. Aber jeder Jugendliche im Alter zwischen 12 und 23 Jahren kann an allen Veranstaltungen im Juli und August teilnehmen. Denn für Shuttle-Service ist immer gesorgt. Wie jedes Jahr ist die Teilnahme gratis.
Weitere Aktivitäten im August sind Minigolf, eine Aktion zum Thema „Alkoholprävention“ am Dorffest Felixdorf, ein Graffitiworkshop – diesmal in Theresienfeld – und ein Ausflug zum Bauernhof.

Noch bis Ferienbeginn ist der Jugendtreff, Fabrikgasse 15, jeden Mittwoch von 15 - 18 Uhr geöffnet. Den Online-Jugendtreff gibt’s wie immer jeden Donnerstag von 20 – 21:30 Uhr – Zugang über www.jugendarbeit.at. Selbstverständlich ist das Team der jugendarbeit.07 in Felixdorf laufend unterwegs und freut sich auf viele Gespräche mit den Jugendlichen.

Detailinfos zu Veranstaltungen und Actions im Rahmen des Sommerprogrammes gibt’s immer auf www.jugendarbeit.at. Hier oder durch die direkt-Eingabe von **https://linktr.ee/jugendarbeit.07** sind auch alle Social-Media-Kanäle der jugendarbeit.07 per Mausklick erreichbar.

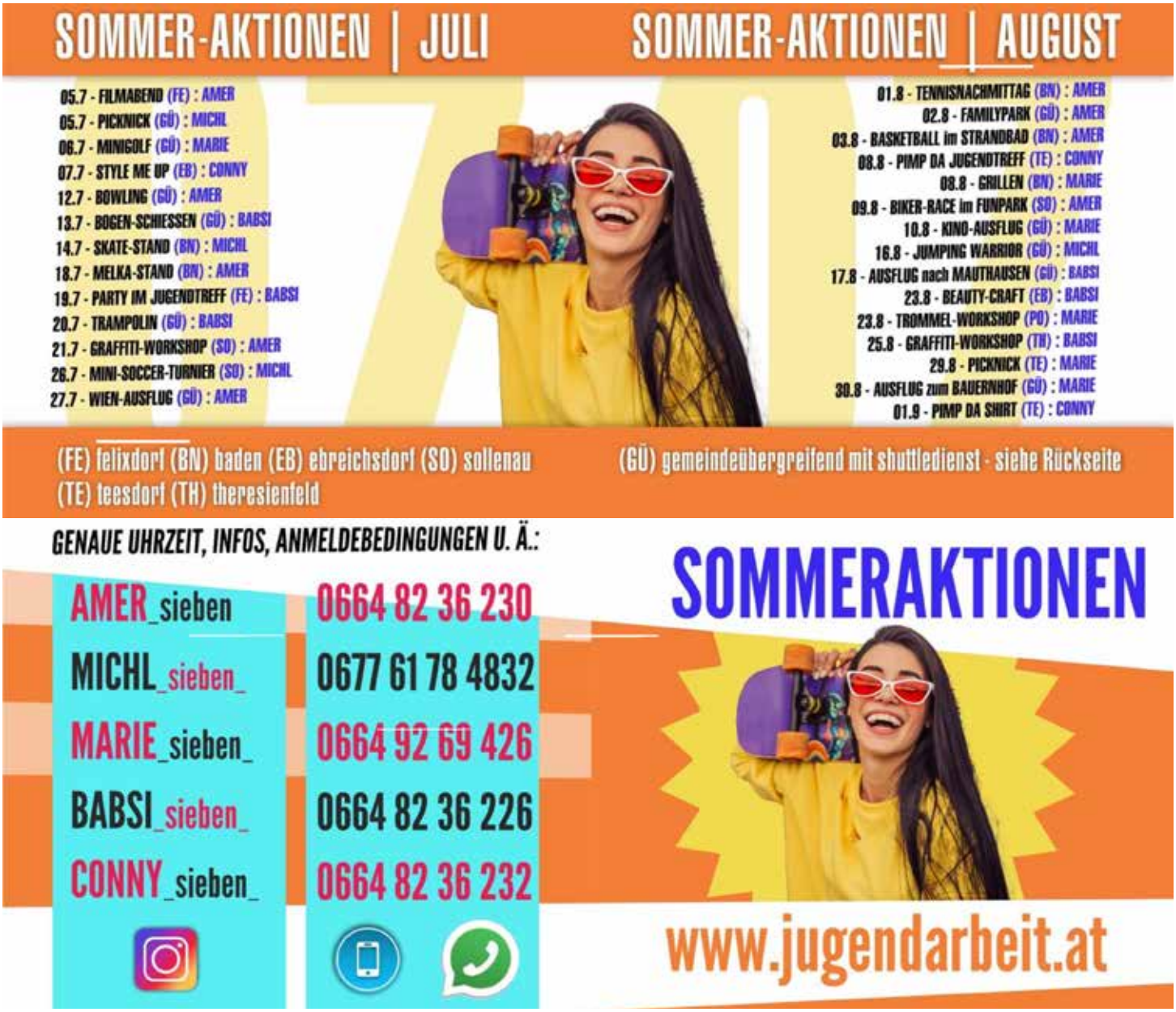

Black Carabao Philippinenhilfe

Hermann Hofbauer Foundation
Black Carabao
Philippinenhilfe

Hermann Hofbauer, Mitteregasse 4
2603 Felixdorf
02628 63576 oder +43 664 52 63 381
hermann.blackcarabao@gmail.com
www.black-carabao.at
VOLKSBANK WIEN AG
IBAN AT33 4300 0220 3255 0000

Die Einsatzleiterin vor Ort, Frau **Glen Angara**, konnte bei der Umsetzung der Black Carabao Weihnachts- und Oster-Charity-Aktionen erfreulicherweise auch schon auf viele junge helfende Hände zurückgreifen.

Schule - Berufsausbildung - Arbeit

Schule, Berufsausbildung und Arbeit sind die vorrangigsten Ziele der jungen Menschen und ihrer Familien in unseren Einsatzgebieten auf den Philippinen. Dazu ist derzeit wieder unsere Hilfe gefragt. Ein schönes aktuelles Beispiel aus letzter Zeit für die Wertigkeit der Unterstützung von Schulbildung können wir als durchaus gängig für viele hier bildlich wiedergeben.
Um Ostern erreichte uns das Selfie „THANK YOU Lolo (Opa) Hermann". Die Nachfrage unsererseits um die Herkunft dieser lieben privaten Dankadresse ergab die amtliche Bildauskunft über „MORA, JONA MAY E".
Sie entstammt einer Familie mit 10 Kindern aus Casiguran/Tinib. Im Schuljahr 2022/23 hat sie mit Unterstützung von Black Carabao ihre Ausbildung zur Volksschullehrerin erfolgreich abgeschlossen, ist damit Vorbild ihrer jüngeren Geschwister und mit dem Einstieg in das Berufsleben auch finanziell eine wertvolle Hilfe für ihre Familie.
Im Schuljahr 2023/24, welches auf den Philippinen coronabedingt derzeit deckungsgleich mit dem unsrigen im September beginnt, befinden sich im schulischen Förderprogramm der Verantwortlichen vor Ort in Casiguran/Tinib und Kabankalan/Salong jeweils rund 30 Jugendliche in der College- und Highschool-Ausbildung.

Wir bleiben am Ball, danken für und bitten nach Möglichkeit um Unterstützung und wünschen einen erholsamen Sommer!

planen - bauen at
planung | konstruktion | management | energieausweis
ING. MICHAEL PRUCKNER
baumeister u. gewerblicher architekt
a- 2601 sollenau | wiener neustädterstr. 60
tel. 02628 622 73 | mail: office@planen-bauen.at

Siedlerverein Felixdorf

Am 11.3.2023 fand in den Räumlichkeiten des Biohofs Christine Mayer in Hölles ein Vortrag zum Thema **„Permakultur“** statt, durch den Frau Mag. Andrea Riess führte.
Neben dem Kernthema gab es eine Menge praktischer Tipps und Hinweise für die Gartenarbeit und den Anbau von Gemüse, Obst, Salat und Kräutern. Sehr wertvoll war auch die Vorstellung eines **„Gartenkalenders“**, aus dem man entnehmen kann, in welchem Monat bestimmte Arbeiten im Garten durchzuführen bzw. vorzubereiten sind. Für das leibliche Wohl sorgten sowohl die Hausherrin Frau Christine Mayer, als auch fleißige Mitglieder des Siedlervereins – ihnen allen herzlichen Dank!
Auf Grund des großen Interesses (die Vortragsräumlichkeiten waren bis zum letzten Platz gefüllt) und den vielen Fragen an Frau Mag. Riess ist eine Folgeveranstaltung geplant.

Zur guten Tradition ist die **Pflanzentauschbörse** geworden, die diesmal am 22.4.2023 auf dem Gelände der Park & Ride-Anlage der ÖBB (vis a vis des Bauhofs) gemeinsam mit dem „Tag der Erde“ der Gemeinde Felixdorf durchgeführt wurde. Diese verbundene Veranstaltung machte es den Besuchern möglich, neben den Tauschpflanzen auch gleich Erde für den Garten mitzunehmen. Kulinarisch versorgt wurden die Teilnehmer mit verschiedenen Aufstrichbroten, Mehlspeisen und Kaffee, die Mitglieder des Siedlervereins zur Verfügung stellten.
Für Fachauskünfte war Frau Ada Leisenz („Siedlerstammtisch“) vor Ort und beantwortete Anfragen mit kompetenten Auskünften. Wir freuen uns schon auf ein Wiedersehen bei der Pflanzentauschbörse im nächsten Jahr!

Weitere Informationen über das Programm bzw. eine Mitgliedschaft beim Siedlerverein kann man der Webseite der Gemeinde Felixdorf (felixdorf.gv.at-> Freizeit&Kultur-> Vereine -> Siedlerverein) und der Gem2Go-App (Felixdorf -> Vereine -> Siedlerverein) entnehmen, bzw. können diese auch per Email an siedlerverein.felixdorf@gmx.at angefordert werden.

Baumeister und
Malerbetrieb
KOPESZKY
www.kopeszky.at
2601 SOLLENAU, BÖHLERGASSE 18/1
Baumeister: 0699 / 107 11 431
E-mail: bm.kopeszky@aon.at
Maler: 026 28 / 624 50
prompt - zuverlässig - preiswert

ATUS Felixdorf

Danke für das fleißige Sammeln von BILLA-Losen!

Als wir zu dieser Aktion eingeladen wurden, waren wir zuerst etwas skeptisch. Wir vermuteten viel organisatorische Arbeit dahinter und wenig Erfolg. Aber wir wurden bald eines Besseren belehrt. ALLE Mitglieder im Verein sammelten seit Beginn - Anfang März - bis zum Ende am 6. Mai tatkräftig Lose (insgesamt mehr als 6.000!).
Und wir konnten dafür Einiges an Sportgeräten einlösen. So stehen uns jetzt neue Turnstäbe, Koordinationsleitern, Loop-Fitnessbänder, ein Motorikset, Reifen, Markierungshütchen, Slalomstangen fürs Freie usw. zur Verfügung. Unsere Ballbestände konnten wir ergänzen bzw. erneuern. Also nochmals vielen Dank für diese „Mitarbeit".

All diese Kleingeräte können Sie in unseren Turnstunden kennenlernen. Da nun schon das Turnjahr 2022/23 dem Ende zugeht, geben wir gleich die Bewegungsangebote fürs kommende Jahr (wir sind damit ja im Schuljahresmodus) bekannt und hoffen, dass Sie /du zahlreich davon Gebrauch machen/machst. Alle Angebote starten in der 2. Schulwoche (ab 11.09.) und enden voraussichtlich in der vorletzten Schulwoche im Juni 2024.

Für die Kleinsten mit ihren Betreuungspersonen:
ELTERN-KIND-TURNEN
Donnerstag: 15 – 16 Uhr oder 16 – 17 Uhr

Für Kinder: „BEWEGUNG BRINGT´S"
Montag: 16 – 17 Uhr (für 4 bis 6-Jährige)
Dienstag: 16 – 17 Uhr (für 7 bis 9-Jährige)
Dienstag: 17 – 18 Uhr (für 10-Jährige und Ältere)

Für Erwachsene:
FIT ab 50plus
Montag: 17:30 – 18:30 Uhr oder
18:45 – 19:45 Uhr

Mittwoch: 16:30 – 17:30 Uhr oder
17:45 – 18:45 Uhr

DAMEN „fit von Kopf bis Fuß"
Dienstag: 19:15 – 20:15 Uhr

FIT aktiv im Sitzen & im Stehen
Mittwoch: 10:00 – 11:00 Uhr

Die Damenfitnessstunde findet in der Mittelschule/Schulstraße, FIT aktiv im Sitzen & im Stehen im Seniorenwohnhaus/Mohrstraße, alle anderen Angebote in der Volksschule/Siedlergasse statt.

Wir hoffen, dass wir Sie/dich nicht erst in den Turnsälen sondern schon beim Dorffest (wieder) sehen werden.

Und nun auch DANKE an alle, die im Turnverein mitarbeiten – sei es als Vorturnerinnen oder Vorstandsmitglieder.

Für weitere Informationen melden Sie sich bitte bei **Obfrau Edith Frank – Tel: 0664-5812884** oder per Email edith.frank@chello.at. Die Obfraustellvertreterin **Eva Schott erreichen Sie unter 0664-4150333.**

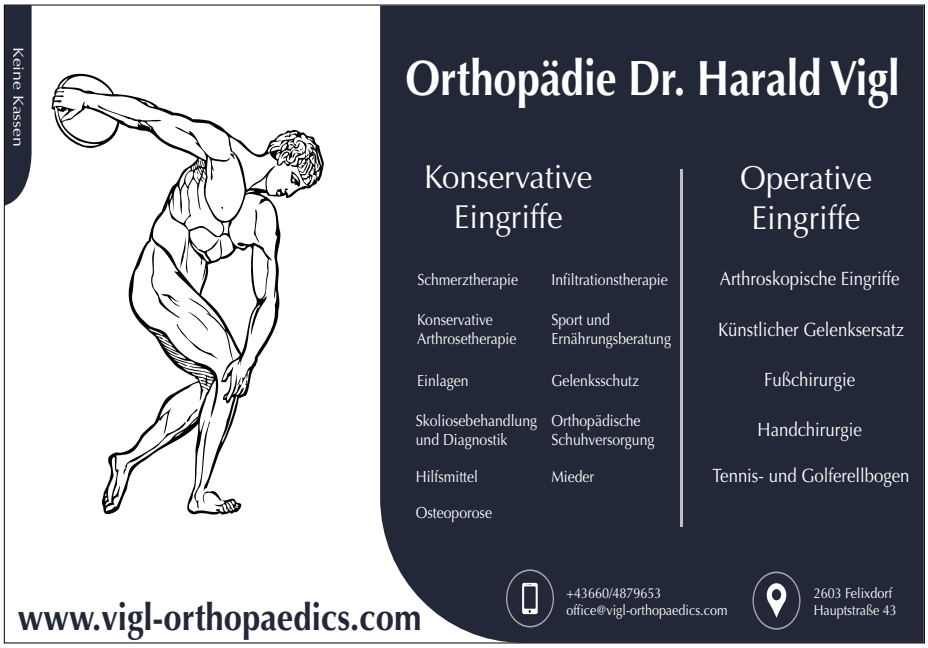

1. TC Felixdorf

Saisonstart für den 1. TC Felixdorf

Wie jedes Jahr starten wir auch heuer wieder in eine aufregende Tennissaison. Nach einer erfreulichen Überraschung mit dem glücklichen Klassenerhalt von zwei Mannschaften, starten in der Sommersaison 2023 13 Mannschaften in die Meisterschaft.

Allgemeine Klasse	Senioren
3 Jugendmannschaften	3 Herrenmannschaften 35+
1 Damenmannschaft	2 Herrenmannschaften 45+
3 Herrenmannschaften	1 Herrenmannschaft 55+

Mit dieser Aufstellung an motivierten Mannschaften sind uns spannende Meisterschaftswochenenden und eine grandiose Tennissaison gewiss. Wir als Verein hoffen auf eine erfolgreiche Saison und wünschen allen teilnehmenden Mannschaften viel Glück und Erfolg beim Kampf um den Meistertitel.
Wie jedes Jahr findet auch 2023 wieder das **Sommerfest** des 1. TC Felixdorf statt. Wir laden daher am **8. Juli,** um 16 Uhr zu kalten Getränken, Schmankerln vom Grill und einem gemütlichen Zusammensein. Wir hoffen auf zahlreiches Erscheinen von Jung und Alt und freuen uns über jeden Besucher!
In den Sommermonaten Juli und August werden wieder Tenniscamps von der Tennisschule Unger in Felixdorf organisiert. Bei Interesse und sonstigen Fragen melden Sie sich bitte bei **Georg Unger unter 0676 - 9560354**.

Juli 2023	August 2023
1. Tenniscamp: 3. Juli – 7. Juli 2023	3. Tenniscamp: 7. August – 11. August 2023
2. Tenniscamp: 10. Juli – 14. Juli 2023	4. Tenniscamp: 21. August – 25. August 2023

Über die Sommerferien organisiert der 1. TC Felixdorf ein vereinsinternes Tennisturnier. Wir würden uns hier jedoch vor allem bei den Kreuz- und Finalspielen über Zuseher freuen!
Die Kreuzspiele finden vom 11. – 13. Aug. statt und die Finalspiele werden am 14. – 15. Aug. ausgetragen.

In diesem Sinne wünschen wir allen Leserinnen und Lesern einen schönen Sommer, allen Tennisfreunden eine erfolgreiche Saison und viel Glück bei der diesjährigen Meisterschaft!

Vorstand des 1. TC Felixdorf

MALEREI AYAS OG
www.malerei-ayas.at
+43 (0) 676 7295 737
office@malerei-ayas.at
Straußgasse 4, 2603 Felixdorf
Malerei - Anstrich - Fassadengestaltung - Tapezlererarbeiten - Moderne Techniken

KUNZ service & more
Schädlingsbekämpfung | Gebäudereinigung
Desinfektion | Qualitätssicherung
- Schädlingsbekämpfung
- Haus– u. Gartenbetreuung
- Reinigung
- Winterdienst

T.: +43 (0) 664 1818 250
M.: office@kunz-service.at
W.: www.kunz-service.at
2603 Felixdorf, Siedlergasse 13

1. SC Felixdorf

Liebe Fans des 1. SC Felixdorf!

Wenn ihr diese Ausgabe des Gemeindespiegels in Händen haltet, ist die Meisterschaft voraussichtlich schon zu Ende und steht fest, ob wir den Klassenerhalt geschafft haben. Beim Verfassen dieser Zeilen liegt die Kampfmannschaft zwar mit dem 13. Platz auf einem Abstiegsrang, beträgt der Abstand zum rettenden Mittelfeld bei noch 5 zu spielenden Runden jedoch lediglich 8 Punkte. Der Kampf um den Klassenerhalt wird wohl erst in der letzten Runde entschieden.
Keinen Schritt in Richtung Klassenerhalt konnten wir leider beim Derby gegen Sollenau machen. An diesem Tag war uns weder der Wetter- noch der Fußballgott wohl gesonnen. So mussten wir uns knapp mit 1:2 geschlagen geben. Trotz der Witterung haben jedoch zahlreiche Fans den Weg auf den Sportplatz gefunden. Beide Lager sorgten für eine unglaubliche Stimmung und konnten trotz aller Rivalität ein faires, spannendes Derby verfolgen.
Besser läuft es in der U23. Diese liegt nach wie vor auf dem sensationellen 2. Platz und hat immer noch die Chance auf den Meistertitel.

Im Nachwuchsbereich können wir etwas vermelden, das uns Stolz macht und auch etwas wie eine Auszeichnung für die Nachwuchsarbeit des Vereins darstellt. Mit **Sophia Zöger und Anna Haiden** konnten sich gleich 2 Spielerinnen unserer U13 in einem strengen Auswahlverfahren durchsetzen und wurden in die Frauenakademie in St. Pölten aufgenommen. Hierzu möchte ich beiden im Namen des Vereins herzlich gratulieren und wer weiß, vielleicht sehen wir sie ja in einigen Jahren im ÖFB-Nationalteam wieder.
Gefeiert wurde auch aufgrund des 30. Geburtstags unseres Tormanns **Michael „Mike“ Riegler**, dessen Überraschungsparty kurzfristig witterungsbedingt in die Kantine verlegt werden musste. Dabei nutzte auch gleich unser neuer Bürgermeister **Andreas Hueber** die Gelegenheit, sich beim Lattenschießen einen Eindruck von den Platzverhältnissen zu verschaffen.

Nach über 60 Jahren Tätigkeit für den Verein, zuerst als Spieler und in der Folge als Funktionär, hat **Helmut Schieder** seinen Rücktritt als 2. Obmann bekanntgegeben und sich auch in die wohlverdiente Vereinspension begeben. Auch auf diesem Weg möchte ich mich hier namens des gesamten Vereins für sein jahrzehntelanges Engagement bedanken.

Die Funktion des 2. Obmanns nimmt nun **Bernhard Wöhrer** ein und mit **Anton Griessler** als Kassier-Stellvertreter und **Bettina Griessler** als Kantinenleiterin gibt es zwei neue Vorstandsmitglieder.
Abschließend möchte ich mich noch bei Euch, unseren Fans, Sponsoren und allen Unterstützern des Vereins bedanken, die Ihr uns alle, auch wenn es einmal sportlich nicht ganz nach Wunsch läuft, die Treue haltet. Ich wünsche Euch einen schönen Sommer und freue mich Euch in der nächsten Saison wieder am Platz begrüßen zu dürfen.

Mit sportlichem Gruß!
Anton Haderer (Obmann) und sein Team

Neues Schmerzzentrum Steinfeld

Dr. Jochen Rausch
Arzt für Allgemeinmedizin
Privat und alle Kassen

„Schmerzfrei durchs Leben"

Es ist so etwas wie ein kleiner Meilenstein in der Gesundheitsversorgung der Region Felixdorf/Steinfeld. Unter der ärztlichen Leitung des Felixdorfer Gemeindearztes und langjährigen Hausarztes Dr. Jochen Rausch entsteht nun in dessen Räumlichkeiten ein hochmodernes Schmerztherapiezentrum.

Modernste Stoßwellenmedizin und Lasertherapiegeräte stehen der Bevölkerung ab sofort zur Schmerzbehandlung zur Verfügung und komplettieren das schon bisher umfassende Angebot der physikalischen Schmerztherapie wie z.B. Elektrotherapie, Ultraschall und Heilmassage. Insbesondere das neue Hochenergie Lasertherapiemodul LASERIX pro stellt das Highlight der vielfältigen Therapiemöglichkeiten dar.

Das Behandlungsspektrum reicht von akuten Schmerzzuständen am gesamten Bewegungsapparat, traumatisch (Sportverletzungen am Knie oder Knöchel) oder nicht traumatische, hartnäckige chronische Beschwerdebilder wie z.B. Entzündungen und Bandscheibenprobleme an Wirbelsäule, Gelenken und Sehnenscheidenentzündung, Fersensporn, Tennisellbogen usw. bis hin zur prä- und postoperativen Schmerztherapie. Durchblutungsfördernde, die Heilung beschleunigende Maßnahmen, Triggerpunktbehandlungen, Laserakupunktur und Narbenkorrektur runden das Angebot ab.

Rufen Sie uns einfach an unter 02628 - 622 43 und vereinbaren Sie einen Termin oder buchen Sie Ihren online-Termin unter www.doktor-rausch.at oder www.schmerzzentrum-steinfeld.at

HIGH POWER - LASERTHERAPIE • STOßWELLENTHERAPIE • SOFTLASER - AKUPUNKTUR

Schmerz Zentrum Steinfeld
Dr. Jochen Rausch
2603 Felixdorf, Hauptstraße 33
T: 02628 - 622 43
www.schmerzzentrum-steinfeld.at

Kinderrätsel-Lösung

Es sind insgesamt 7 Chamäleons.

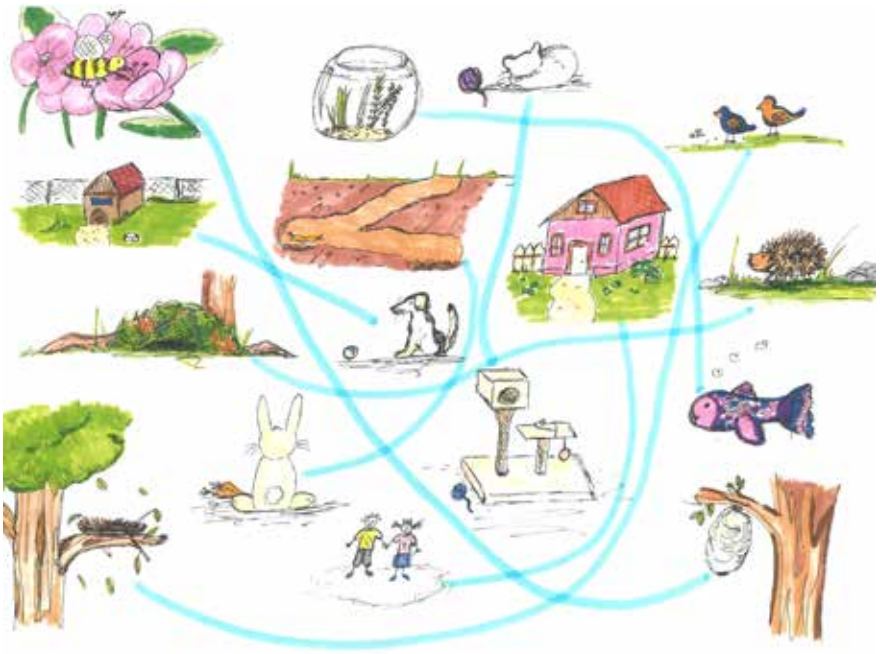

Wir begleiten Ihr Haustier auf seinem letzten Weg...

Tierbestattung Ramoser

Abholungen in
NÖ, Wien, Burgenland

Einzelkremationen
in Österreich

Persönliche Betreuung

Wir sind rund um die Uhr
für Sie da!

Wiener Straße 47
2601 Sollenau

0676 7059041

office@tierbestattung-ramoser.at
www.tierbestattung-ramoser.at

PLANGL-BAU
BAUUNTERNEHMUNG
ING. HERBERT PLANGL
A-2603 Felixdorf,
A. Bruckner G. 7
Telefon 02628 - 622 40
www.planglbau.at
...wir bauen auf

Amoi Schneid'n
Inhaberin: Eva Szakal
Hauptstraße 9 | 2603 Felixdorf
Tel. 02628/61965
Di-Fr 9-18 Uhr

eder
steuerberater
A - 2700 Wiener Neustadt, Babenbergerring 9a
A - 2603 Felixdorf, Gartengasse 3
www.ederwt.at
02622/26973 Fax: DW 12
office@ederwt.at

VOLKSHILFE.Regionalverein Felixdorf

volkshilfe.

v.l.n.r.: Herbert Votruba, LR a.D. Traude Votruba, Andrea Pramhas, Michaela Votruba, KR Erwin Buchta, Hertha Breitfellner, Gerhard Frank (vorne), Holger Linhart, Anna Reisner, Helga Rottensteiner, Ilse Horejs, Felizitas Hammer, Regina Traun, Rudolf Kohlhofer, Marina Ginner und Bgm. Andreas Hueber

„Wir luden zum Kaffeekränzchen!“

Nach „langen“ 3 Jahren konnten wir am Nachmittag des 15. April 2023 ein Kaffeekränzchen im Kulturhaus veranstalten und durften viele Mitglieder, aber auch weitere Felixdorferinnen und Felixdorfer dabei begrüßen.

Von der Bezirksorganisation wurde der Vorsitzende Holger Linhart willkommen geheißen. Weiters freuten wir uns über die Anwesenheit des neuen Bürgermeisters Andreas Hueber, der mit einigen GemeinderätInnen gekommen war.
Die Vorstandsmitglieder (ihnen gilt auch ein großer Dank) sorgten für Kaffee und Kuchen und danach auch für Aufstrichbrote und kalte Getränke. Die zahlreichen Besucher sorgten für gute Stimmung.
Schwerpunkt bei dieser Veranstaltung war die Ehrung langjähriger Mitglieder. Stellvertretend für alle möchten wir KR Erwin Buchta, der vor 66 Jahren der Volkshilfe beigetreten ist, LR a.D. Traude Votruba und Hertha Breitfellner, die jeweils bald 50 Jahre in dieser Vereinigung sind, erwähnen.
Außerdem wurden noch 10 Frauen und 4 Männer, die mehr als 30 Jahre unserem Regionalverein angehören, geehrt. Unsere Vorsitzende Marina Ginner dankte für die vielen Jahre andauernde Treue gegenüber unserem Regionalverein.

volkshilfe.

BESTENS BETREUT

- Mobile Pflege & Betreuung
- Essen zuhause & Notruftelefon
- Mobile Therapie
- 24 Stunden Betreuung*
- HausFußpflege**
- Betreutes Wohnen
- Soziale Alltagsbegleitung
- Beratung z.B. Pflegegeld, Demenz, Förderungen

☎ 0676 / 8676
www.noe-volkshilfe.at

Die Angebote werden durch die mildtätige und gemeinnützige SERVICE MENSCH GmbH, FN216822g, Tochter der Volkshilfe NÖ oder in Kooperation mit *24-Stunden-Personenbetreuung (PB) GmbH bzw. **persönliche und technische dienstleistungen GmbH (nicht ISO-zertifiziert) erbracht © Jänner 2023

volkshilfe.

JOBS MIT ZUKUNFT

- Diplomierte Gesundheits- und KrankenpflegerIn
- Pflege(fach)assistentIn
- PhysiotherapeutIn
- ErgotherapeutIn
- Kostenlose Heimhilfe-Ausbildung möglich!

Komm in unser Team!
www.noe-volkshilfe.at/jobs

SERVICE MENSCH GmbH / Volkshilfe Niederösterreich, Foto: Shutterstock © Jänner 2023

Rücken Fit

in Felixdorf

ab Mittwoch, 20. September 2023

Problemstellung
Sitzende berufliche Tätigkeit, einseitige Belastungen im Stehen oder in gebückter Haltung, Stress und eine schwache Rückenmuskulatur, sind häufige Ursachen schmerzhafter Muskelverspannungen im Nacken- Schulter-Rückenbereich.

Ziel
Aktiv gesund. Vorbeugen ernsthafter Rückenbeschwerden. Entwickeln eines persönlichen "Rückenbewusstseins".
Personen mit akuten Wirbelsäulenerkrankungen sind vom Kursangebot nicht angesprochen.

Inhalte
1. Erlernen **ausgleichender Übungen** gegen den Problemkreis "Rückenschmerz" (mobilisieren, dehnen, kräftigen, entspannen).
2. Erhaltung der **Gelenkbeweglichkeit**
3. Mildes **Herz-Kreislauftraining**
4. **Hinweise**, um Ursachen für Rückenprobleme zu erkennen und zu vermeiden
5. Lernen der Grundregeln für ein persönliches Gesundheitstraining
6. Hinweise für die **Umsetzung** erworbener Erfahrungen **im Alltag**

Anmeldung und Information

ASKÖ NÖ
Tel.: 0664-88937676
www.askoenoe.at
→ Fit & Gesund
→ ASKÖ Fit NÖ
→ Anmeldung
→ https://bit.ly/45KfLkN
Oder per Mail
→ office-cag@askoenoe.at

Kursinformationen

- **Mi, 20. Sept. 2023 – 09. Jän. 2024**
- **Rücken Fit 1**
  18:30 - 19:30 Uhr
- **Rücken Fit 2**
  19:30 - 20:30 Uhr
- 14 Einheiten á 60 Minuten
- **schulfrei = kursfrei**
- **kostenloses schnuppern** in der 1. Einheit möglich
- **Ort**
  Bewegungsraum und Turnsaal der Volksschule
  Siedlergasse 4
  2603 Felixdorf
- **Kursbetrag**
  € 70,- pro Person
- **Kursleiterin**
  Mag. Wagentristl Sigrid
- **Mitzubringen sind…**
  Trainingsbekleidung, Handtuch,
  Decke oder leichte Matte sowie Turnschuhe, die keine schwarzen Streifen verursachen (ev. Nackenrolle).

SPORT LAND | spusu

#NoeGemeindechallenge

Android iOS

1. JULI – 30. SEPTEMBER

ANMELDUNG AB 12. JUNI

Mach mit der spusu Sport-App deine Gemeinde zur aktivsten von ganz Niederösterreich!

Alle Infos unter: www.noechallenge.at

NÖ GVV | NÖ GEMEINDEBUND | sodexo It all starts with the everyday

Apotheken Bereitschaftsdienst

JULI			AUGUST			SEPTEMBER		
Sa	1	**Merkur**	Di	1	**Mariahilf**	Fr	1	**Zehnergürtel**
So	2	**Mariahilf**	Mi	2	**Zehnergürtel**	Sa	2	**Felixdorf**
Mo	3	**Zehnergürtel**	Do	3	**Felixdorf**	So	3	**Fischapark**
Di	4	**Felixdorf**	Fr	4	**Fischapark**	Mo	4	**Heiland Apo**
Mi	5	**Fischapark**	Sa	5	**Heiland Apo**	Di	5	**Sollenau**
Do	6	**Heiland Apo**	So	6	**Sollenau**	Mi	6	**Bahnhof**
Fr	7	**Sollenau**	Mo	7	**Bahnhof**	Do	7	**Piesting**
Sa	8	**Bahnhof**	Di	8	**Piesting**	Fr	8	**Civitas Nova**
So	9	**Piesting**	Mi	9	**Civitas Nova**	Sa	9	**Merkur**
Mo	10	**Civitas Nova**	Do	10	**Merkur**	So	10	**Mariahilf**
Di	11	**Merkur**	Fr	11	**Mariahilf**	Mo	11	**Zehnergürtel**
Mi	12	**Mariahilf**	Sa	12	**Zehnergürtel**	Di	12	**Felixdorf**
Do	13	**Zehnergürtel**	So	13	**Felixdorf**	Mi	13	**Fischapark**
Fr	14	**Felixdorf**	Mo	14	**Fischapark**	Do	14	**Heiland Apo**
Sa	15	**Fischapark**	Di	15	**Heiland Apo**	Fr	15	**Sollenau**
So	16	**Heiland Apo**	Mi	16	**Sollenau**	Sa	16	**Bahnhof**
Mo	17	**Sollenau**	Do	17	**Bahnhof**	So	17	**Piesting**
Di	18	**Bahnhof**	Fr	18	**Piesting**	Mo	18	**Civitas Nova**
Mi	19	**Piesting**	Sa	19	**Civitas Nova**	Di	19	**Merkur**
Do	20	**Civitas Nova**	So	20	**Merkur**	Mi	20	**Mariahilf**
Fr	21	**Merkur**	Mo	21	**Mariahilf**	Do	21	**Zehnergürtel**
Sa	22	**Mariahilf**	Di	22	**Zehnergürtel**	Fr	22	**Felixdorf**
So	23	**Zehnergürtel**	Mi	23	**Felixdorf**	Sa	23	**Fischapark**
Mo	24	**Felixdorf**	Do	24	**Fischapark**	So	24	**Heiland Apo**
Di	25	**Fischapark**	Fr	25	**Heiland Apo**	Mo	25	**Sollenau**
Mi	26	**Heiland Apo**	Sa	26	**Sollenau**	Di	26	**Bahnhof**
Do	27	**Sollenau**	So	27	**Bahnhof**	Mi	27	**Piesting**
Fr	28	**Bahnhof**	Mo	28	**Piesting**	Do	28	**Civitas Nova**
Sa	29	**Piesting**	Di	29	**Civitas Nova**	Fr	29	**Merkur**
So	30	**Civitas Nova**	Mi	30	**Merkur**	Sa	30	**Mariahilf**
Mo	31	**Merkur**	Do	31	**Mariahilf**			

24-Stunden Auskunftsservice in ganz Österreich

APOTHEKEN RUF 1455

Unter der **Kurznummer 1455** erhält jede Anruferin/jeder Anrufer rasch und unbürokratisch Auskunft über die **nächstgelegene dienstbereite Apotheke**, auf Wunsch sogar mit Wegbeschreibung. **Der Apothekenruf 1455 ist rund um die Uhr, 24 Stunden, 365 Tage lang erreichbar** (Anruf aus dem Ausland: +43 1 1455).

St. Hubertus Apotheke, Hauptstraße 25, 2603 Felixdorf, Tel.: 02628 - 62 222

Hubertus Apotheke, Wr. Neustädter Straße 1, 2601 Sollenau, Tel.: 02628 - 477 81

Piestingtal Apotheke OG, Wöllersdorfer Straße 14, 2753 Markt Piesting, Tel.: 02633 - 422 69 DW 4

Bahnhof Apotheke, Zehnergasse 4, 2700 Wr. Neustadt, Tel.: 02622 - 23 293

Civitas Nova Apotheke, Prof. Dr. Koren Straße 8a, 2700 Wr. Neustadt, Tel.: 02622 - 266 16

Heiland Apotheke, Pottendorfer Straße 6, 2700 Wr. Neustadt, Tel.: 02622 - 22 1280

Merkur Apotheke, Stadionstraße 6 – 12, 2700 Wr. Neustadt, Tel.: 02622 - 86 165

Zehnergürtel Apotheke, Roseggergasse 55, 2700 Wr. Neustadt, Tel.: 02622 - 66 356

Fischapark Apotheke, Zehnergasse 12 - 24, 2700 Wr. Neustadt, Tel.: 02622 - 240 20

Zur Mariahilf Apotheke, Hauptplatz 21 2700 Wr. Neustadt, Tel.: 02622 - 23 153

ST. HUBERTUS
APOTHEKE FELIXDORF

Hauptstraße 25, 2603 Felixdorf
T: 02628 / 62 222 | F: 02628 / 65 480
info@apotheke-felixdorf.at
www.apotheke-felixdorf.at

Ihre Apotheke für Körper, Geist und Seele – Gemeinsam Miteinander Lächeln
Wir freuen uns, Ihnen in vielen Gesundheitsfragen mit Rat und Tat zur Seite zu stehen. Unser freundliches Team verfügt über pharmazeutisch kompetentes und viel Spezialwissen im Bereich alternativ Medikation, wie:

· Schüßler-Salze
· Bachblüten
· Homöopathie, usw.

Seit Jahren bewährt und beliebt sind unsere Teespezialitäten und hauseigenen Anfertigungen.

Öffnungszeiten:
MO-FR: 08-12 Uhr & 14-18 Uhr
SA: 08-12 Uhr

Sonn- und Feiertagsdienste der Tierärzte

Für das Jahr 2023 gibt es noch keine Freiwilligen Sonn- und Feiertagsdiensteinteilung der Tierärzte im Verwaltungsbezirk Wiener Neustadt und der Stadt Wiener Neustadt. In Notfällen können Sie sich an die Tierkliniken in der Nähe wenden, bitte unbedingt um vorherige telefonische Kontaktaufnahme:

Tierkliniken	Ort	Tel.Nr.
Tierklinik Wiener Neustadt	Rudolf-Diesel-Straße 3, 2700 Wiener Neustadt	02622 - 83003
Tierklinik Wien Süd	Wolfholzgasse 6 -10, 2345 Brunn am Gebirge	02236 - 33133
Tierklinik Gaaden	Hauptstraße 99, 2531 Gaaden	02237 - 7269
Tierklinik Perchtoldsdorf Ost	Wiener Gasse 122, 2380 Perchtoldsdorf	01 - 8659664

Ärzte - Notdienst

www.arztnoe.at/fuer-patienten/service/wochenenddienste

Seit 1.7.2019 umfasst der kassenärztliche Wochenend- und Feiertagsdienst ausschließlich die Zeit zwischen 8:00 Uhr und 14:00 Uhr. **Ordinationsbetrieb ist von 9:00 bis 11:00 Uhr. Bitte vereinbaren Sie in jedem Fall einen Termin!** Außerhalb dieser Zeiten wenden Sie sich bitte telefonisch an die **Gesundheitshotline 1450**, in lebensbedrohenden Situationen an die **Rettung 144** und in der Nacht von 19:00 bis 7:00 Uhr an den **NÖ Ärztedienst 141**.

Datum	Arzt	Tagdienst	Tel.Nr.
01.07.-02.07.	**Dr. Vesko ARANDJELOVIC**	Fabrikgasse 10, 2603 Felixdorf	**02628 – 21400**
08.07.-09.07.	**Dr. Stefanie HEISSENBERGER**	Karl Albrecht Gasse 5, 2493 Lichtenwörth	**02622 – 75266**
15.07.-16.07.	**Dr. Lydia SCHUSTER**	Untere Feldg. 1, 2492 Eggendorf	**02622 – 73314**
22.08.-23.07.	**NÖ Ärztebereitschaft**	www.arztnoe.at ->Wochenenddienst	
29.07.-30.07.	**Dr. Jochen RAUSCH**	Hauptstraße 22, 2603 Felixdorf	**02628 – 62243**
05.08.-06.08.	**NÖ Ärztebereitschaft**	www.arztnoe.at ->Wochenenddienst	
12.08.-13.08.	**Dr. Edwin NEUBER**	Inselweg 1, 2492 Eggendorf	**02622 – 73270**
19.08.-20.08.	**Dr. Birgitta GISPERG**	Badenerstraße 19, 2751 Matzendorf-Hölles	**02628 – 66390**
26.08.-27.08.	**NÖ Ärztebereitschaft**	www.arztnoe.at ->Wochenenddienst	
02.09.-03.09.	**Dr-medic Ileana DUDAS-MECLES**	Hauptplatz 1, 2604 Theresienfeld	**02622 – 71245**
09.09.-10.09.	**NÖ Ärztebereitschaft**	www.arztnoe.at ->Wochenenddienst	
16.09.-17.09.	**Dr. Vesko ARANDJELOVIC**	Fabrikgasse 10, 2603 Felixdorf	**02628 – 21400**
23.09.-24.09.	**Dr. Lydia SCHUSTER**	Untere Feldgasse 1, 2492 Eggendorf	**02622 – 73314**
30.09.-01.10.	**Dr. Stefanie HEISSENBERGER**	Karl Albrecht Gasse 5, 2493 Lichtenwörth	**02622 – 75266**

Zahnärzte - Notdienst

https://notdienstplaner.at/aktuelle-notdiente

Datum	Arzt	Ort	Tel.Nr.
01.07.-02.07.	**Dr. med. univ. Christian Derdak**	Kirchengasse 3, 2492 Eggendorf	**02622 - 74480**
08.07-09.07.	**Dr. med. dent. Julia Brenner**	Dr. Karl-Holoubekstraße 3, 2630 Ternitz	**02630 - 38477**
15.07.-23.07.	**Dr. med. dent. Nabeel Umar**	Josefplatz 6, 2500 Baden	**02252 - 82960**
22.07.-23.07.	**Dr. med. univ. Jörg-Josef Aichberger**	Dunkelsteiner Straße 4, 2630 Ternitz	**02630 - 36759**
29.07.-30.07.	**Dr. med. dent. Johannes Reisner**	Mautweg 2/7, 2630 Ternitz	**02630 - 34421**
05.08.-06.08.	**Dr. med. dent. Maximilian Oedendorfer**	Hauptplatz 1a Top B5, 2542 Kottingbrunn	**02252 - 76997**
12.08.-13.08.	**Dr. med. dent. Alexander Puchner**	Hauptplatz 8-9, 2620 Neunkirchen	**02635 - 71100**
15.08.23	**Dr. med. dent. Maximilian Oedendorfer**	Hauptplatz 1a To pB5, 2542 Kottingbrunn	**02252 - 76997**
19.08.-20.08.	**Dr. med. univ. Dr. med. dent. Julia Becker**	Neudorferstraße 60-62, 2340 Mödling	**02236 - 22302**
26.08.-27.08.	**Dr. med. dent. Kathrin Pohn-Zachenhofer**	Plankengasse 2/1, 2700 Wr. Neustadt	**02622 - 39599**
02.09.-03.09.	**Dr. med. univ. Michael Bayer**	Pachergasse 6, 2601 Sollenau	**02628 - 47770**
09.09.-10.09.	**Dr-medic Corina Mihaela Tamas**	Pfarrgasse 8 Top 11, 2500 Baden	**02252 - 47600**
16.09.-17.09.	**Dr. med. univ. Peter Standenat**	Elisabethstraße 13, 2340 Mödling	**02236 - 42765**
23.09.-24.09.	**Dr. med. dent. Stefan Schragl**	Schwarzottstraße 2s, MSC 1, 2620 Neunkirchen	**02635 - 61761**
30.09.-01.10.	**Dr. med. dent. Alina Riesser**	Hauptstraße 41/4, 2340 Mödling	**02236 - 892789**

Eine Veranstaltung des Kulturreferates der Marktgemeinde Felixdorf

KAMMERHOFER

www.kammerhofer.org

2x Kammerhofer in Felixdorf!

Gleich online Karten kaufen!

Mit dem Kabarettprogramm: „Für immer & ewig!

Mi, 25. Okt. & Do, 26. Okt. `23

Beginn: 19 Uhr, im Kulturhaus Felixdorf

pro Kabarett

VVK: € 20,– / AK: € 23,–

ONLINE-KARTENVERKAUF:
www.felixdorf.gv.at oder www.eventjet.at
Gemeindeamt (Fr. Zötsch): 02628/63711-20

Impressum: Marktgemeinde Felixdorf, Hauptstraße 31, 2603 Felixdorf | Druck: katigrafik.at, 2603 Felixdorf